

# red-dental.com

El mundo de la Odontología



Noviembre 2017 Año XVII N°183 10.000 Ejemplares Distribución gratuita ISSN1667-9873

**ROSTER DENT**  
Sistemas de Implantes Dentales

## Quinto Encuentro

**QUINTO ENCUENTRO MESA INTER-INSTITUCIONAL DE ORTODONCIA Y ORTOPEDIA**

- \*ASOCIACIÓN ARGENTINA DE ORTOPEDIA FUNCIONAL DE LOS MAXILARES
- \*ASOCIACIÓN ODONTOLÓGICA ARGENTINA
- \*ATENEO ARGENTINO DE ODONTOLÓGIA
- \*CÍRCULO ARGENTINO DE ODONTOLÓGIA
- \*SOCIEDAD ARGENTINA DE ORTODONCIA

25 DE NOVIEMBRE DE 9 A 13.30 HS  
SEDE: CÍRCULO ARGENTINO DE ODONTOLÓGIA  
COORDINA: DRA. GLADIS MELE

ASOCIACIÓN ARGENTINA DE ORTOPEDIA FUNCIONAL DE LOS MAXILARES  
DISERTANTE: DRA. MARÍA DEL CARMEN ATTENE  
¿ES POSIBLE INFLUIR EN EL CRECIMIENTO MANDIBULAR CON ORTOPEDIA FUNCIONAL?

ASOCIACIÓN ODONTOLÓGICA ARGENTINA  
DISERTANTE: DRA. FLORENCIA ROSENBERG  
TRATAMIENTO DE LA CLASE III

El día 25 de noviembre de 9 a 13.30 hs. tendrá lugar el "Quinto Encuentro Mesa Inter-Institucional de Ortodoncia y Ortopedia" del mismo tomarán parte la AAOFM, la AOA, el AAO, el CAO y la SAO.

PAG. 2

**ROSTER DENT**  
Sistemas de Implantes Dentales

www.rosterdent.com

**Laboratorios Romi S.A.**

Roster Dent  
Implantes Dentales

## Sistema de Anclaje Tomas®



Dentaurum Argentina presenta el Sistema de Anclaje Tomas® que ofrece un tratamiento ortodóntico efectivo y sencillo. Un tratamiento con microtornillos que no precisa de aparatos extraorales.

PAG. 3

NECESITAS REGENERAR

TECNOLOGÍA | INNOVACIÓN | CALIDAD

inbiomedsa.com.ar  
info@inbiomedsa.com.ar  
Tel. +54 351 4660454  
facebook.com/tissumbiomateriales

**TISSUM**  
Biomateriales

InBiomed

## New York Dental Meeting

Una nueva edición del Annual Greater New York Dental Meeting se realizará del 24 al 29 de noviembre de 2017 en la Ciudad de New York, Estados Unidos. El encuentro esta considerado como uno de los eventos más relevantes de la odontología.

PAG. 4



## Difne: Avances 2018

La Dra. Analia J. Rojtkop Presidente de DIFNE Argentina comenta las actividades de la institución para el año 2018 y analiza los logros obtenidos durante el Primer Congreso Internacional Difne Argentina.

PAG. 5



**NEW implant**

¡NO OCULTES TU SONRISA!

El mejor implante Argentino, al mejor precio del mercado!  
Somos fabricantes.  
Directo de fábrica.

Tel: 03327-45 4200 / 41 4300  
Cel: 15 4992 6193  
www.newimplant.com.ar

red-dental.com  
El Mundo de la Odontología

Trabajo: Prótesis Retenida por Barra  
PAG. 10

Libro: Anteriores: Estratificación Lógica Natural  
PAG. 10

Avisos Agrupados  
PAG. 11

Frida Kalho  
PAG. 12

**B&W** Sistema de Implantes

Conexión al éxito  
El mejor implante argentino

con más de 20 años en el mercado

Consulte nuestras promociones

**PLANES DE PAGO**

Av. Corrientes 3859 - 7° H - C1194AAE Cdad. Autónoma de Buenos Aires • Argentina  
Tel. (011) 4863-7878 / 1672 • www.bywgroup.com • bywargentina@bywgroup.com

red-dental.com

Director: Jorge Oscar D'Orío  
 Propietario: Mega Group S.R.L.  
 Marcelo T. de Alvear 2099 2º Of. B  
 (1122) Bs.As. -Tel/Fax: 4823-3573  
 E-mail: info@red-dental.com  
 Nro. Prop. Intelectual 5321552  
 ISSN 1667-9873

Los artículos, publicidades y anuncios que se publican en Red-dental son de exclusiva responsabilidad de sus autores. Por lo tanto Red-dental no se hace responsable sobre el contenido de los mismos.

Impreso en Agencia CID, Av. de Mayo 666 - CABA

Miembro de la Asociación de la Prensa Técnica y Especializada Argentina



FLEX48

Laboratorio Dental

- Prótesis Flexibles Inmediatas
- Acrílicas
- Implanto soportadas

Tel.: (011) 1533930055

E-mail: leandro.flexdental@gmail.com  
 Ciudad Autónoma de Buenos Aires

Laboratorio Dental Antonio Rao

- Prótesis en Cromo
- Combinación con Attachments
- Superestructuras

Envíos a todo el país

Tel.: 4256-3342

laboratorioantoniorao@hotmail.com.ar

Red Dental en Facebook  
[www.facebook.com/reddental](http://www.facebook.com/reddental)

El 25 de Noviembre en el Círculo Argentino de Odontología

## Quinto Encuentro Mesa Inter-Institucional de Ortodoncia y Ortopedia

El día 25 de noviembre de 9 a 13.30 hs. tendrá lugar el "Quinto Encuentro Mesa Inter-Institucional de Ortodoncia y Ortopedia", del mismo tomarán parte las siguientes entidades: la Asociación Argentina de Ortopedia de los Maxilares, la Asociación Odontológica Argentina, el Ateneo Argentino de Odontología, el Círculo Argentino de Odontología y la Sociedad Argentina de Ortodoncia.

La sede del Quinto Encuentro será el Círculo Argentino de Odontología y coordinará el evento la Dra. Gladis Mele.

### Programa:

**Asociación Argentina de Ortopedia Funcional de los Maxilares**  
 Disertante: **Dra. María del Carmen Attene**

Tema: *¿Es posible influir en el crecimiento mandibular con ortopedia funcional?*



**Asociación Odontológica Argentina**  
 Disertante: **Dra. Florencia Rosenberg**  
 Tema: *Tratamiento de la Clase III*

**Ateneo Argentino de Odontología**  
 Disertante: **Dra. Liliana Periale**  
 Tema: *Momento oportuno para la toma de decisión en el uso de la aparatología funcional*

**Círculo Argentino de Odontología**  
 Disertante: **Dra. Patricia Lamónica**  
 Tema: *Tratamiento las mordidas abiertas, de lo simple a lo complejo*

**Sociedad Argentina de Ortodoncia**  
 Disertante: **Dra. Analía Raquel Chesnii**  
 Tema: *Ortodoncia Contemporánea, individualizada, eficaz, eficiente*

La participación al "Quinto Encuentro Mesa Inter-Institucional de Ortodoncia y Ortopedia" es gratuita y la inscripción se realizará en cada institución. Las vacantes son limitadas.

Para más información:

**Círculo Argentino de Odontología**  
 Eduardo Acevedo 54 - CABA  
 Tel.: (011) 4901-5488/4343  
 E-mail: cursos@cao.org.ar  
 Web: www.cao.org.ar

**TecDar**  
 SERVICIO TÉCNICO\*\*

ING. DARACT MATIAS  
 CEL: 2995887501  
 MAIL: TECDARST@GMAIL.COM

**MARDENTAL**  
 LABORATORIO

- Prótesis fija y sobre implantes
- Coronas Alumina
- Corona metalocerámica
- Prótesis flexible
- Cromo cobalto
- Prótesis acrílico

Tel.: (011) 4964-5504 / (011)15 3133-9352  
 E-mail: mardental@hotmail.com.ar  
 Facebook: Mar Dental



**CÓNSEGUILO EN NUESTRA TIENDA ONLINE**

Venta exclusiva a profesionales de la salud e instituciones sanitarias.

OstiumMAX

SUSTITUTO ÓSEO BIOLÓGICO

Partículas de 0,25 a 1,68 mm

1g

BIOXEN  
LABORATORIOSANMAT  
PM-2158-1

OstiumMAX

IMPLANTE DE MATRIZ ÓSEA BOVINA

## OstiumMAX REGENERACIÓN ÓSEA

Nuestro laboratorio ha sido construido de acuerdo a los más altos estándares de calidad internacional, por ello el resultado de nuestros productos responde a la más alta excelencia del mercado, otorgando confiabilidad y tranquilidad a nuestros clientes.

Estamos certificados

SISTEMAS DE GESTIÓN  
RI-13485-30

**Biocentros S.R.L.**  
 Salta 1733. Rosario, Santa Fe. Arg.  
 Tel. +54 341 426-1227.

[www.bioxen.com.ar](http://www.bioxen.com.ar)

**BIOXEN**  
 LABORATORIOS

## Nuevo Lanzamiento

# Dentaurum: Sistema de Anclaje Tomas®

Tuvimos el agrado de presentar y auspiciar durante las 39° Jornadas Internacionales de la Asociación Odontológica Argentina el curso internacional del Dr. Sebastián Baumgaertel de los EE.UU.

El curso "Anclajes Temporarios hoy: Correcto uso de Microimplantes", que tuvo una duración de 6 hs., el mismo estuvo basado en el Sistema de Anclaje Tomas® de Dentaurum.

Recordemos que el Sistema de Anclaje Tomas® ofrece un tratamiento ortodóntico efectivo y sencillo. El tratamiento con microtornillos no precisa de aparatos extraorales. Los campos de aplicación más importantes de microtornillos son movimientos activos de dientes o una estabilización pasiva. En la mayoría de los casos se puede evitar la extracción de dientes.

El profesional que usa Tomas® se beneficia de un programa bien estructurado de pocos componentes y una amplia gama de servicios que facilita el uso del anclaje esquelético. El profesional tiene a su disposición un programa de instrumentos y accesorios coordinado perfectamente con los Tomas®-pins. Ofrece infinitas posibilidades de acoplamiento.

**Ventajas:**

El sistema completo para todas las indicaciones.

El sistema Tomas® ha sido uno de los sistemas líderes de anclaje esquelético a nivel mundial desde hace años. Los profesionales valoran el manejo sencillo y la alta fiabilidad.



Con la integración del nuevo microtornillo Tomas®-pin EP (Elastic Palatal), nuevos elementos de conexión para el acoplamiento directo e indirecto y nuevas indicaciones para el uso palatino hemos cumplido con todas las exigencias de un sistema moderno.

Tanto para los principiantes como para los expertos el sistema Tomas® no deja nada que desear: está indicado para la distalización, la mesialización, la intrusión, la disyunción de la sutura palatina y el anclaje indirecto.

**Características:**

- Uso rápido y sencillo
- Accesorios armonizados
- Actúa las 24 horas del día
- No requiere de la cooperación del paciente
- Biomecánica perfecta

Los invitamos a visitarnos y así poder brindarles más datos sobre el sistema Tomas® a todos los profesionales.

Dentaurum Argentina

Laboratorio dental  
**LOIANNO**

Especialidad en:

- Prótesis Fija
- Porcelanas Puras
- Prótesis Flexibles

Fitz Roy 2435 5° "A" C.A.B.A.  
Tel.: 4899-0098 / Cel.: 15 4408 3397  
E-mail: albertoloianno@gmail.com

CENTRO DE FRESADO  
**CAD-CAM**

**dell arciprete**  
LABORATORIO DENTAL

COPIN DE ZIRCONIO PARA LABORATORIO

Cadetería Propia  
Envíos al Interior

Híbridas  
Coronas de zirconio  
Corona atornillada  
Interface de titanio  
Pilares de zirconio  
Barras/contrabarras  
Abutment de zirconio  
Prótesis sobre implantes

Tel.: (011) 49660157 / jjlabdental@hotmail.com  
Palermo - C.A.B.A.

Para más información:

**Dentaurum Argentina**

Junín 937 - CABA

Tel.: (011) 4961-6595

dentaurum@dentaurumarg.com.ar

Web: www.dentaurumarg.com.ar



## El implante de Alta Performance



Comprando 21 implantes llévase 24 más un práctico dispenser para su stock!!!

PROMO LANZAMIENTO



**High•Ti**

El implante de alta performance

- Con sistema de doble espira, que hace fácil y dinámica su colocación.
- Presentado en sus 2 versiones de hexágono externo e interno, montados con porta implante y pilar multifunción.
- Novedoso mango recto para hacer más sensible y práctica la colocación.
- Además de las medidas habituales sumamos la práctica medida de 3.6 mm de diámetro, generando la exacta medida intermedia entre 3.3 y 4 mm.
- Sistema de ensanchadores digitales para casos delicados.



www.highti.com.ar

Av. Santa Fé 2130 1° A • Tel.: +54 11 4822-1737 • Email: ventas@highti.com.ar

Del 24 al 29 de Noviembre

# Greater New York Dental Meeting

Una nueva edición del **Annual Greater New York Dental Meeting** (Gran Encuentro Dental Anual de New York) se realizará del 24 al 29 de noviembre de 2017 en la Ciudad de New York, Estados Unidos y está organizado por la **New York County Dental Society** y la **Second District Dental Society**.

El encuentro está considerado como uno de los acontecimientos odontológicos de gran importancia, ya que se ha convertido en el más grande y popular de los Estados Unidos y por ende en uno de los más importantes del mundo.

Esta edición es la número 93 y se espera según sus organizadores una afluencia superior de público que en su edición

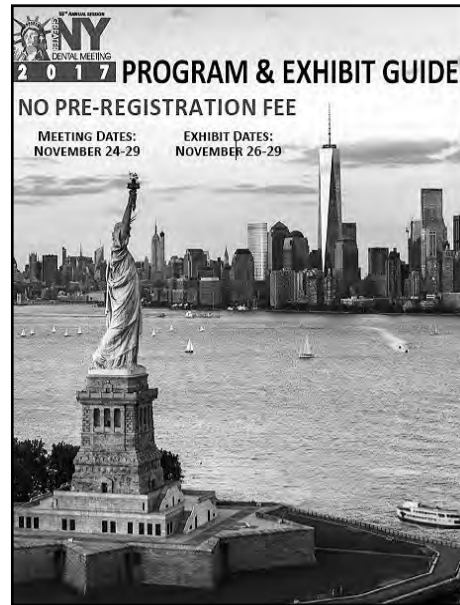

anterior número 92. Recordemos que en el 2016 los organizadores han registrado un record de más de 54.000 asistentes destacándose la participación de asistentes de 151 países.

La exhibición y congreso "**Greater New York Dental Meeting**" (GNYDM por sus siglas en inglés) es el suceso de mayor relevancia en el Ámbito Dental ya que combina la exposición de materiales y equipos con más de 300 conferencias dentales.

Este evento se realiza anualmente a fines de noviembre en el Centro de Convenciones Jacob K. Javits, y congrega a cerca de 1.500 expositores de los equipos y materiales de mayor novedad actualmente en la industria dental.

Los odontólogos participantes tendrán la oportunidad de observar estos artículos en uso y de probar su eficacia mientras obtienen información.

El congreso está dirigido a odontólogos de todas las especialidades, estudiantes de odontología, estudiantes de postgrado, auxiliares, asistentes de dentistas, higienistas, técnicos, y laboratoristas.

El evento está acompañado de una gran exhibición comercial, del 26 al 29 de noviembre, donde los participantes podrán interactuar directamente con fabricantes, distribuidores e importadores de productos relacionados con la actividad.

Para más información:

**Greater New York Dental Meeting**  
200 West 41st Street - Suite 800  
New York, New York 10036  
Tel.: (00 1) (212) 398-6922  
E-mail: info@gnydm.com  
Web: www.gnydm.com

## Laboratorio Dental MARCOS ARABE (UBA)

- Prótesis fija
- Zirconia
- Alumina
- Inyectada
- Porcelana sobre metal
- Implantes
- Colocación de attachments
- Acrílico (Isosit-Composite)



**Excelente Estética - Envíos al Interior**  
José Mármol 667 PB 2º - Lanús Oeste  
Tel.: **4249-5843**  
E-mail: dentalarabe@hotmail.com

**Red Dental en las redes**

en Facebook:  
[www.facebook.com/reddental](http://www.facebook.com/reddental)  
[www.facebook.com/reddentalintl](http://www.facebook.com/reddentalintl)

facebook **Buscanos!!** twitter

en Twitter:  
[@reddental](https://twitter.com/reddental)

**LABORATORIO DENTAL**

*Ariel González*

**Tel/Fax: 4584-9000**

**Thomas** experience & passion.

Dentaurum Argentina  
(011) 4961-6595 / [dentaurum@dentaurumarg.com.ar](mailto:dentaurum@dentaurumarg.com.ar)

**PORQUE EN**

**PRICOLO DENTAL**

**TU DINERO VALE MÁS!!!**

**MÁS DE 30 AÑOS DE EXPERIENCIA**  
**PRODUCTOS DE ALTA CALIDAD**  
SUGERIMOS AL PROFESIONAL EL PRODUCTO QUE NECESITA  
**LA MEJOR CALIDAD - EL MEJOR PRECIO**

**ROSETTA**  
DISILICATO DE LITIO  
C.E.T.  
COMPATIBLE CON CUALQUIER  
CERÁMICA PARA  
DISILICATO DE LITIO

**SCANNER NEWAY DWX-51D ROLAND**  
**SISTEMA CAD/CAM**  
PRICOLO DENTAL

**f /PricoloDental**  
+54 11 63365485  
[www.pricolodental.com](http://www.pricolodental.com)  
[angel.pricolo@pricolodental.com](mailto:angel.pricolo@pricolodental.com)

Gob. Ugarte 1892  
C.P.: B1636BWQ  
Olivos, Bs. As.  
Argentina

Marcelo T. de Alvear 1927  
C.P.: C1122AAC  
C.A.B.A.  
Argentina

**MATRIZ OSEA HUMANA UNC**

MÁXIMA EFECTIVIDAD TERAPÉUTICA  
MÁXIMA SEGURIDAD BIOLÓGICA

- Mayor Reabsorción: No requiere segunda cirugía para extraerla
- Máxima Biocompatibilidad
- Máxima Regeneración Osea
- Resultados óptimos en el largo plazo
- Simplificación de la Técnica Quirúrgica
- Completa línea de productos y presentaciones
- Única línea de productos en el país con doble habilitación INCUCAI y ANMAT

BRINDAMOS ASESORAMIENTO,  
COLABORACIÓN Y SEGUIMIENTO  
EN TODO EL PROCESO DE  
HABILITACIÓN PROFESIONAL  
OTORGADA POR INCUCAI

**LABORATORIO DE HEMODERIVADOS UNC**  
Tel: [54 351] 433 4122/23  
[laboratorio@hemo.unc.edu.ar](mailto:laboratorio@hemo.unc.edu.ar)  
[www.unc-hemoderivados.com.ar](http://www.unc-hemoderivados.com.ar)

**REPRESENTACIÓN BUENOS AIRES**  
Tel: [54 11] 4375 2751 / 4374 9311 -  
[comercialcf@hemo.unc.edu.ar](mailto:comercialcf@hemo.unc.edu.ar)

**HEMODERIVADOS UNC**  
LABORATORIO FARMACÉUTICO

# Difne Argentina: Avances 2018

Un saldo positivo para la odontología dejó el **Primer Congreso Internacional DIFNE Argentino** realizado el 8 y 9 de septiembre 2017 en el Hotel Panamericano.

Un lugar de encuentro de profesionales, profesores autoridades de la Odontología para desarrollar el tema de **Armonización Orofacial**.

La sala completa durante todo el evento demostró el interés que existe en el ámbito odontológico por conocer y saber más sobre el uso de toxina botulínica y rellenos biológicos, tanto en conferencias como los talleres, con profesionales asistentes de todo el país y el exterior.



Presencia y apoyo académico de **FOCIBA, ATENEO, UAI, CAO, SOLFA, ISB, FW, FORMADENT.**

Con un broche final de la mesa redonda, digna de recordar que reunió profesores argentinos, como **Dra. Sandra Gragnolati, Prof. Marcelo Munaigurría Maqueda, Dr. José Luis Rodríguez, Dra. Gabriela Scarimbolo**, autoridades como el **Prof. Dr. Alberto Grandinetti** Director de Carrera de UAI, el **Dr. Carlos Vaserman** Presidente de Fo-



Primer Congreso Internacionnal DIFNE Argentino

ciba, el **Dr. Néstor Delgado López** abogado especialista en salud, dieron el espacio necesario para aclarar dudas con respecto a la situación actual del odontólogo en esta área.

Como Presidente del evento me siento muy agradecida por la confianza depositada en este desarrollo, que como todos saben no finalizó con este gran esfuerzo.

#### Próximas Actividades Programadas:

Educación continua a través de video conferencias formativas en trabajo mancomunado con España a través del **Dr. Jonas Ferreira** Director de la empresa **E-Orthodontic**. Una propuesta de 12 videoconferencias para interesados en Armonización Orofacial.

Participación en **Congresos Nueva York** (Dental Meeting New York 2017) junto a **FUNDAMIA, Congreso SBTI**

(San Pablo), **Expodent 2018.**

#### Cursos Intensivos a Dictarse:

- Rosario 8 y 9 de diciembre 2017

- Salta 14 15 y 16 diciembre 2017

- Córdoba 19 y 20 de enero 2018

- Otras localidades, Capital Federal, Rosario, Corrientes, Santa Fe, La Plata, Ushuaia, Calafate

#### Otras Actividades DIFNE Argentina:

Curso Láser de Plasma última tecnología para estética intra extra bucal 4 de diciembre 2017 en Capital Federal.

Jornada de PRP 28 febrero 2018 en la Capital Federal.

Jornada de PRP e Hilos de Sustentación 15 y 16 marzo 2018 Córdoba.

Jornadas avanzadas, exclusivo miembros **DIFNE Argentina** Córdoba y Salta.

Una de las conclusiones a las se llegó en el **Primer Congreso Internacional de DIFNE Argentina**, es que tanto la aplicación del uso de toxina botulínica y rellenos biológicos es de incumbencia en odontología, por su formación universitaria y su conocimiento profundo del área de cara, cuello, armonía facial y función dentaria.

Serán necesaria nuevas disposiciones y normativas acorde con los avances tecnológicos e industriales.

La búsqueda del cambio es para beneficio y satisfacción de nuestros pacientes.

**Dra. Analía J. Rojtkop**  
Odontóloga  
Presidente de **DIFNE Argentina**

Para más información:

**DIFNE Argentina**  
E-mail: difneargentina@gmail.com  
Web: www.difneargentina.com.ar



## SYNERGY

BONE GRAFTING MATERIALS

**5 RELLENOS OSEOS + 1 MASILLA PUTTY GRATIS**  
Granulados por 0,5 grs. Putty por 1,0 grs.



Matriz ósea de origen bovino en gránulos **Esponjosa ó cortical, fina de 350 a 840 ó gruesa de 840 a 2000 micras, a elección!**

Relleno óseo en masilla **Putty** moldeable. Presentación por 1,0 y por 2,0 grs.

**HAGA SU PEDIDO O CONSULTA**  
Tel.: 4825-0221 - info@odontit.com  
WhatsApp: (011) 15-6223-2067  
**www.odontit.com**  
o a su proveedor habitual

**INICIO  
MARZO 2018**



**XIX CURSO ANUAL DE  
IMPLANTOLOGÍA Y  
REHABILITACIÓN ORAL**

**DIPLOMADO UNIVERSITARIO EN IMPLANTOLOGIA ORAL**

**DIRECTOR PROF. DR. OSVALDO T. CACCIACANE**



Curso teórico con práctica sobre pacientes  
Educación personalizada  
Jornadas especiales  
Modalidad Mensual:  
4to Jueves y Viernes de cada mes.  
Modalidad Semanal

Avalado por:  **Universidad  
Maimónides**

 **CARGA HORARIA: 400 HS**

**INFORMES E INSCRIPCIÓN**

**eirofundacion@gmail.com**      **011 4811-1519**  
**011 4811-1744**

## Carrera de Especialización en Ortodoncia y Ortopedia Dentofacial

**Profesora Dra. Julia Harfin y equipo**

**Duración: 3 años - 3580 horas**

Al terminar la carrera el Profesional estará capacitado no sólo para diagnosticar, sino para tratar todo tipo de pacientes: niños, adolescentes y adultos (con o sin pérdida de periodonto de inserción) utilizando las técnicas más actualizadas. El tratamiento en Ortodoncia preventiva e interceptiva, y su relación con odontopediatría, en sus distintas modalidades, será uno de los pilares. Se pondrá especial énfasis en el enfoque interdisciplinario tanto durante el tratamiento, como durante la etapa de retención, razón por la cual, los alumnos cursarán materias cocurriculares con atención de pacientes en Periodoncia, Estomatología, pacientes fisurados, quirúrgicos, etc. Para una mejor consolidación de conocimientos, talleres de discusión de trabajos científicos serán incorporados.

**Cada alumno atenderá un promedio de 45 - 50 pacientes con todo tipo de maloclusión.**

**No se requieren conocimientos previos de la Especialidad.**



**"XVII promociones avalan la excelencia"**

**La Universidad provee los pacientes**

**Aprobado por CONEAU  
Res. N° 158/99 - N°530/08**

**Inicio: Marzo 2018 - Finalización: Marzo 2021**

**Informes e inscripción:**

**Universidad Maimonides**

Hidalgo 775. (1405) CABA - Tel.: 4905 1121  
Sras. Martha o Laura. E-mail: ortodoncia@maimonides.edu

# SAIOR

*Sociedad Argentina de Implantología Oral*

Yerbal N° 1725  
Ciudad Autónoma de Buenos Aires



**PROMOCIÓN  
2018 - 2019**

**Inicio  
viernes 23 de marzo  
de 2018.**

## CURSO FORMATIVO INTEGRAL EN IMPLANTOLOGÍA

**Cuerpo docente de SAIOR y docentes invitados**



**DURACIÓN  
2 AÑOS**



- Teórico práctico.
- Work shop.
- Resolución de casos clínicos por parte del cursante.
- Implantología basada en evidencia científica.
- **Banco propio de pacientes.**

Informes e inscripción: (011) 4631-5149 / (011) 3526-1084  
info@saior.org.ar - www.saior.org.ar



INICIACIÓN DE CURSOS 2017



MES DE NOVIEMBRE

**APRENDE A CONSTRUIR TU MARCA PERSONAL**

Dictante: Dr. Cristian Kulzer- Curso teórico - 1 sesión  
Fecha: jueves 16 de noviembre de 17.30 a 21.30 hs.

**CURSO BREVE INTENSIVO DE DISFUNCIÓN CRANEOMANDIBULAR**

Director del curso: Dr. Horacio Maglione.  
Fecha: miércoles 15 de noviembre de 19 a 21 hs.

**EL RECIÉN EGRESADO - SU INSERCIÓN EN EL EJERCICIO PROFESIONAL**

Director: Dr. Osvaldo Voboril.  
Fecha: los sábados 11 y 18 de noviembre de 9 a 13 hs.

**5 ° ENCUENTRO "MESA INTER-INSTITUCIONAL DE ORTODONCIA Y ORTOPEDIA"**

25 de Noviembre de 9 a 13.30 hs.

Sede: Círculo Argentino de Odontología  
Coordina: Dra. Gladis Mele

**JORNADA DE CORRECCIÓN DE CLASES II SIMPLIFICADA CON PROPULSORES DE ÚLTIMA GENERACIÓN**

Dictante: Dr. Alexandre Moro (Brasil).  
Fecha: lunes 27 de noviembre de 8.30 a 16.30 hs.

Informes: CAO, Eduardo Acevedo 54 - C.A.B.A.  
Tel:(011) 4903 4343 - www.cao.org.ar

PROGRAMA DE CURSOS NOVIEMBRE 2017

PROGRAMA DE CURSOS NOVIEMBRE 2017

**ESPECIALIZACIÓN EN ORTODONCIA Y ORTOPEDIA MAXILAR**

TÍTULO DE ESPECIALISTA EN ORTODONCIA Y ORTOPEDIA MAXILAR

MINISTERIO DE EDUCACIÓN  
UNIVERSIDAD DE MORÓN

CARRERA ACREDITADA POR CONEAU  
RESOLUCIÓN 498/15  
MINISTERIO DE SALUD Y ACCIÓN SOCIAL  
RESOLUCIÓN 94 DEL 04/03/94

DIRECTORA: DRA. STELLA M. M. DE TOMASZEUSKI

CARGA HORARIA DE LA CARRERA: 2970HS  
DURACIÓN: 4 años



UM  
UNIVERSIDAD DE MORÓN

Inicia: Marzo 2018 - Inscripción hasta el 30 de Noviembre de 2017

Informes: CAO, Eduardo Acevedo 54 - C.A.B.A.  
Tel:(011) 4903 4343 - www.cao.org.ar

"Educar para Prevenir"

**1° JORNADAS INTERNACIONALES Y 2° JORNADAS NACIONALES ODONTOLÓGIA PARA BEBÉS**

16 al 18 de Noviembre de 2017

SOLP- Av. 13 N° 680 - Auditorio IOMA calle 46 N° 886  
Ciudad de La Plata-Buenos Aires-Argentina



**CURSOS INTERNACIONALES**



JUEVES 16 NOVIEMBRE  
Prof. Dr. ELÍAS PODESTÁ  
MARIO CÉSAR

Perú  
"ODONTOLÓGIA PARA BEBÉS: FUNDAMENTOS TEÓRICOS"  
5 HORAS: 11 a 13 hrs. y 16 a 19 hrs.  
SEDE: SOLP



VIERNES 17 NOVIEMBRE  
Prof. Dra. ABANTO JENNY

Brasil  
"VISIÓN INTERDISCIPLINARIA DE ODONTOLÓGIA PARA BEBÉS: PROTOCOLOS CLÍNICOS-CIENTÍFICOS"  
4 HORAS: 11 a 13 hrs. y 16.30 a 18.30 hrs.  
SEDE: SOLP

**DICTANTES CONFIRMADOS**

- ✓ Dr. Astucuri Jesús Córdor
- ✓ Dra. Banegas Gladys
- "Salud Bucal en Exaltación de la Cruz"
- ✓ Dra. Barrionuevo Daniela
- ✓ Dra. Bellagamba Hebe
- "Familia y Embarazo"
- ✓ Dra. Bono Andrea
- "Artritis Reumatoidea en la Infancia"
- ✓ Dra. Blanco Ana María
- "Neurodesarrollo de la Postura"
- ✓ Dr. Blanco Carlos
- "Las Enfermedades Periodontales: ¿Riesgo para el Embarazo?"
- ✓ Dr. Brea Alicia
- "Atención del Bebé. Nuestro enfoque Clínico"
- ✓ Dra. Camarena Ángela
- "Expansión Rápida del Maxilar en Dentición Decidua. Ventajas y Desventajas"
- ✓ Lic. Cisterna Santiago
- "Prevención de Lesiones desde el Nacimiento"
- ✓ Dra. Di Nasso Patricia
- "El Bebé con Discapacidad: Su Salud y la de su Familia"
- ✓ Dra. González y Rivas Melania
- "Planificación Estratégica de Programas Prenatales y Familiares"
- ✓ Dra. Guz Paula
- ✓ Dr. Higuera Fontelo Javier
- "Láser en Odontología: Clínica y Biología con Evidencia Científica"
- ✓ Dr. Ishikawa Idelfonso
- "Enfoque Clínico en Niños de Alto Riesgo"
- ✓ Dra. Kazmer Mirna
- "El niño del Impenetrable Chaqueño. Influencias Culturales y Odontología"
- ✓ Dr. Lopresti Walter
- "Estrategias Odontológicas en Bebés con Discapacidad"
- ✓ Dr. Luberti Ricardo
- "Tumor Neuroectodérmico Melanótico de la Infancia: Caso Clínico"
- ✓ Dr. Martínez Salinas Gustavo A.
- "Anatomía Clínica del Sistema Estomatognático del Infante: Puntos clave para el Odontopediatra"

- ✓ Dra. Mayocchi Karina
- "Hallazgo del VPH en Lesiones Bucales del Bebé"
- ✓ Dra. Mendel Nancy Beatriz
- "Chupete: ¿Sí o No?"
- ✓ Dra. Pérez Corti Vilma
- "Postura en Embarazadas"
- ✓ Dra. Pinola Lidia
- "Atención Interdisciplinaria de pacientes con Flap"
- ✓ Dra. Pistochini Adriana
- "Programa de Prevención y Asistencia Primaria Bucodental"
- ✓ Dra. Portillo Graciela
- "Incidencia de Patología de ATM. Su Prevención"
- ✓ Dra. Ramirez Natalia
- "Materno-Infancia. Su relación con la Odontología"
- ✓ Dra. Regalado Rosario
- "Educación para la Salud en Odontología de la Embarazada y el Bebé de la U.J.F.K."
- ✓ Dr. Santoro Pablo
- "Resinas: Una SIMPLE Solución"
- ✓ Lic. Sempio Mirta /Dr. Moltedo Jorge
- "Experiencia Hospitalaria: Enfoque Psicológico y Pediátrico de la Salud Bucal"
- ✓ Dra. Silvestre Nora Inés
- "Embarazo: Cuidados en la Atención Odontológica"
- ✓ Dra. Ulloque Jorgelina
- ✓ Lic. Ventura María Teresa
- "Vínculo Madre-Hijo. Función Materna. Función Paterna. Los límites de la Actualidad"
- ✓ Lic. Vitale Paola
- "Detección de Malos Hábitos Orales"
- ✓ Servicio de Neonatología y Servicio de Alimentación y Nutrición del Hospital de Niños "Sor María Ludovica" La Plata

ARANCELES	OCT.	NOV.
Jornadas	\$ 800	\$ 1000
Jornadas + 1 Curso		\$ 1600
Jornadas + 2 Cursos		\$ 2400
Cursos c/u		\$ 1300
Miembros SAOB y Socios SOLP JORNADAS	\$ 500	\$ 800
Miembros SAOB y Socios SOLP Cursos c/u	\$ 1000	\$ 1300
Miembros SAOB y Socios SOLP Jornadas + 2 Cursos	\$ 1300	\$ 1500
Extranjeros - Jornadas	US\$ 70	US\$ 100
Extranjeros - Cursos c/u	US\$ 130	US\$ 150
Extranjeros - Jornadas + Cursos		US\$ 230
ESTUDIANTES TODAS LAS UNIVERSIDADES		
JORNADAS		GRATIS
CURSOS c/u		\$ 300

EXPOSICIÓN TEMAS LIBRES Y/O PÓSTERS  
Categorías Estudiantil y Profesional  
Premios

■ **Facultad de Odontología de la Universidad de Buenos Aires**  
**M.T. de Alvear 2142 - Buenos Aires**  
**Tel.: (54-11) 4964-1200 int. 1138**  
**Web: www.odon.uba.ar**

**Fecha:** 6 de noviembre de 2017.

**Título:** Protocolo de atención odontológica en el paciente con discapacidad y riesgo médico asociado.

Director: Prof. Dra. Teresita Ferrary.  
 Horario: Lunes de 13 a 14 hs.

**Fecha:** 10 de noviembre de 2017.

**Título:** Actualización en diagnóstico por imágenes.

Director: Prof. Od. Diego Vázquez.  
 Horario: Viernes de 17 a 20 hs.

**Fecha:** 24 de noviembre de 2017.

**Título:** Blanqueamiento dentario.

Director: Prof. Dra. Mariana Picca y Prof. Dra. Andrea Kaplan.  
 Horario: Viernes de 9 a 12 y de 13 a 16 hs. y Sábado de 9 a 12 hs.

■ **Asociación Odontológica Argentina**  
**Junín 959 - Buenos Aires**  
**Tel.: (54-11) 4961-6141**  
**Web: www.aoa.org.ar**

**Fecha:** 2 de noviembre de 2017.

**Título:** Introducción a la bioestadística.

Director: Iglesias, Ma. Emilia.  
 Horario: Jueves de 17 a 19 hs.

## ZONA DE CLASIFICADOS

Publique su clasificado gratuito de pedido u ofrecido en materia laboral envíenos su anuncio a: **info@red-dental.com**

### PEDIDOS

### PROFESIONALES

Solicito odontóloga p/ atención en consultorio z/ Quilmes, sea prestador IOMA (excluyente). Odont. gral. prótesis, endodoncia, exodoncias y niños. Enviar CV a: **analialartillo@hotmail.com**

Laboratorio esta en búsqueda de porcelanistas c/ experiencia. Enviar CV a: **ceramiqueelite@speedy.com.ar**

Odontólogo/a p/ consultorio en Morón, odontología gral., MP. Enviar CV a: **info@mvcodontologia.com.ar**

Busco odontóloga p/ trabajar en Moreno, p/ consultorios privados, c/ menos de 5 años de graduación. Para la atención de adultos. Tel.: 0237-4630160.

Solicitamos recepcionista p/ clínica, c/ exp. en liquidación de ob. sociales, z/ Olivos. Enviar CV a:

**Odontologiamaipu3193@gmail.com**

Necesito odontólogos, z/ Temperley, que atiendan por obras sociales. Enviar CV a: **kari.guidotti@gmail.com**

Asistente dental, lunes a viernes 14 a 21 hs. y sábados 9 a 14 hs., exp. mínima 2 años, conocimiento liquidaciones prepagas Bilog o Mls, z/ Nuñez. Enviar CV a: **difne.ar@gmail.com**

Solicitamos secretaria/recepcionista p/ clínica, exp. en facturación ob. social, z/ norte. E-mail:

**Fecha:** 3 de noviembre de 2017.

**Título:** Filosofía implanto protética en el tratamiento del desdentado total: prótesis fija y removible.

Director: Conci, Marcelo.

Horario: Viernes - Sábado de 9 a 18 hs - 8.30 a 12.30 hs.

**Fecha:** 13 de noviembre de 2017.

**Título:** Implantología práctica intensiva.

Director: García, Jorge Luis.

Horario: Lunes a Viernes de 14 a 20 hs - 8.30 a 20.30 hs.

**Fecha:** 17 de noviembre de 2017.

**Título:** Láseres en odontología: clínica y biología.

Director: Higuera, Javier. Zamberlin Valeria.

Horario: Viernes de 9 a 13 y de 14 a 18 hs.

**Fecha:** 26 de noviembre de 2017.

**Título:** Módulo VI paso a paso para la resolución de casos extremos.

Director: Galante, Jorge.

Horario: Jueves y Viernes de 9 a 18 hs.

**Fecha:** 29 de noviembre de 2017.

**Título:** Cone - Beam, una mejor imagen igual a un mejor diagnóstico.

Director: Herbel, Beatriz y Saavedra, Jorge.

Horario: Miércoles de 13.30 a 19.30 hs.

*Todos los cursos en: www.red-dental.com*

**odontologiamaipu3193@gmail.com**

Solicito odontólogo/a gral. z/ Munro, MP y seguro mala praxis excluyente, lunes, martes y/o miércoles. Enviar CV a: **odoncom@yahoo.com.ar**

Se necesita porcelanista c/ exp., y personal c/ manejo CAD/ CAM. Enviar CV a: **lilisebatico@gmail.com**

Especialista en ortodoncia - ortopedia, p/ ejercer en Prov. Bs. As. Excluyente poseer MP. Enviar CV al e-mail: **oec982@hotmail.com**

Se requiere protesista p/ trabajar de lunes a viernes z/ Palomar-Morón, 6 hs. al día, horario a convenir, excluyente saber realizar trabajos en yeso, metal y encerado. Comunicarse al teléfono: (011) 44600150.

Estamos en la búsqueda de asistente dental p/ turno tarde, z/ Lanus. Enviar CV a: **dentalteamsrl@hotmail.com.ar**

Centro odontológico de Berisso busca odontólogo/a, p/ od. gral., MP, que trabaje por SOLP. Tel.: 221-5245625. CV a: **dani\_ranieri@hotmail.com**

## OFRECIDOS

### Odontólogos

Odontólogo UBA, 25 años exp. odontología gral. e implantes, emergentología p/ guardias nocturnas o de fin de semana. E-mail: **marceloacuna65@gmail.com**

Soy odontóloga, odontopediatra recibida Univ. Nac. Córdoba 2009, vivo en Cap. Fed. Busco c/ odontopediatra y od. gral., seguro, monotributo y MN. E-mail: **od.pps28@gmail.com**

Odontóloga gral. c/ exp. 2 años, busca trabajo en CABA, MN, MP y seguro. E-mail: **anavedia014@gmail.com**

Odontóloga c/ 7 años exp. en endodoncia, se ofrece p/ práctica privada en Cap. Fed., disp. ma y ju, MN, seguro, monotributo. Contacto: **felix.ampuero@gmail.com**

Odontóloga egresada UBA, c/ amplia exp., busca trabajo z/ CABA, flexibilidad horaria. Cel: 1526454756.

Odontóloga recibida UBA 2015, MN y MP; odontología gral. (operatoria, endodoncia, prótesis, cirugía), cursando espec. ortodoncia UBA, disponibilidad horaria, z/ norte o Capital. E-mail: **yavija@hotmail.com**

Soy odontólogo UNLP 2016, título en trámite, endodoncia, prótesis fija, operatoria y estética. Disponibilidad inmediata. Cel.: 1133100656.

Soy odontólogo, recibido 2015 Maimónides, cursando 2º año espec. ortodoncia. Disponibilidad horaria p/ atención en consultorios, guardias, feriados. Cel: 1537051502. E-mail: **rodrigodianti@hotmail.com**

Odontóloga, recibida UBA, espec. endodoncia, busca trabajo en Cap. Fed., monotributo y seguro mala praxis. Cel: 1567945230. E-mail: **vero\_gravotti@hotmail.com**

Odontóloga graduada UNC 2009, busca empleo de odontología gral. y ortodoncia-ortopedia maxilar en CABA, MN, seguro mala praxis, monotributo y superintendencia de servicios de salud. Tel.: 1153761006. E-mail: **veronicadubois801@hotmail.com**

Odontóloga busca trabajo en el partido de la costa (Mar de Ajó, San Bernardo, Mar del Tuyú, Santa Teresita), MP, MN. Tel.: 1150147917. E-mail: **od.mongelos@gmail.com**

Odontóloga recibida 2015 UBA, busca trabajo en CABA p/ realizar odontología gral. y prótesis, MN, seguro mala praxis y monotributo. Cel: 1526316106.

### Asistentes Dentales

Busco empleo como asistente dental, egresada Univ. Central de Venezuela, más de 5 años exp., disponibilidad inmediata, full time. Cel: 1526902086. E-mail: **jesscalucero6@gmail.com**

Busco trabajo como asistente dental, soy odontólogo venezolano, revalidando en la UNLP, 15 años exp. en el área de prótesis convencional y sobre implantes. Tel.: 11 21842401. E-mail: **andreschael6@gmail.com**

Busco trabajo como asistente dental y/o secretaria, soy asistente dental recibida UBA y trabaje en consultorios anteriormente, disponibilidad full time. E-mail: **monicasotomayor320@hotmail.com**

Busco empleo como asistente dental o recepcionista en Cap. Fed. o Prov. z/ sur. Curso de asistente AOA, estudiante de

odontología 3er. año UBA.

Cel: 1169782349.

E-mail: **aldi.silva@hotmail.com.ar**

Busco empleo de asistente dental. Cursando actualmente 1er modulo del curso. Sin experiencia en pasantías. E-mail: **ema03\_fei@hotmail.com**

Soy odontóloga venezolana, busco trabajo de asistente dental o secretaria, part-time, lunes- miércoles-jueves y viernes. Disponibilidad de 7 a 11:30hs. E-mail: **anafloresweffe@gmail.com**

Busco empleo de asistente dental, egresada Htal. Dr. José Dueñas, p/ trabajar en consultorios o clínicas, exp. en implantología, disp. horaria. E-mail: **gabybilian70@gmail.com**

Busco empleo como asistente dental y/o recepcionista, z/ oeste, exp. en implantes, manejo sistema MLS y facturación. Cel: 1134055126. E-mail: **lore\_mar06@hotmail.com**

Odontóloga venezolana, busca empleo de asistente dental. Disponibilidad lunes, martes y miércoles. E-mail: **Salaverria.patricia@gmail.com**

Busco empleo como asistente dental o secretaria en consultorio, disponibilidad por la mañana, 15 años de experiencia. Cel: 1564674582. E-mail: **asistentedentalzonaoeste@gmail.com**

### Secretarias/ Recepcionistas/ Otros

Busco trabajo como recepcionista, soy asistente dental, amplia exp. laboral comprobable, manejo MLS y Bilog. Cel: 1569991963. E-mail: **asistenciadental@hotmail.com**

Busco trabajo como empl. admin.y/o recep., más de 20 años exp. en liquidación de prestaciones a pre pagas y obras sociales., en Capital o z/ oeste. Comunicarse por e-mail: **marisa.saniuk@hotmail.com**

Busco trabajo p/ puesto de recepción, atención telefónica, asesoramiento, tareas administrativas, disponibilidad horaria lunes a viernes de 8 a 18 hs., z/ La Plata. E-mail: **cielo\_055@hotmail.com**

Busco trabajo como secretaria, recepcionista y/o asistente dental, exp. 8 años, disponibilidad horaria. Tel.: 4821-8291. E-mail: **grabendersky@hotmail.com**

Radióloga dentomaxilo facil, p/ trabajar CABA y Prov Bs. As., disponibilidad toda la semana por la mañana. Cel: (011) 1565680526. E-mail: **jessicawasiluk93@gmail.com**

*Todos los avisos del mes de noviembre están en: www.red-dental.com*

**Red Dental en las redes**



facebook

en Facebook:  
[www.facebook.com/reddental](http://www.facebook.com/reddental)  
[www.facebook.com/reddentalintl](http://www.facebook.com/reddentalintl)



twitter

**Buscanos!!**

en Twitter:  
**@reddental**



CORONAS | PUENTES | REHABILITACIONES | IMPLANTES | HIBRIDAS



# JAIIME

LABORATORIO DENTAL

## Líder en fresado CAD CAM

*" Brindamos toda nuestra tecnología CAD CAM al servicio de los odontólogos, clínicas y laboratorios dentales del país."*

**Gerardo Jaime**  
Director Laboratorio  
M.N. 2512

WhatsApp  
(+5411) 4308 0770 (011) 15 6860 2000  
| Trabajamos todo el año. No cerramos por vacaciones |  
Dean Funes 2010 - Distrito Tecnológico - C.A.B.A.  
e-mail: info@laboratoriojaime.com.ar  
www.laboratoriojaime.com.ar

Asesor Técnico para prótesis  
ROSTER DENT  
Sistema de Inyección de Resina

Seguinos en f  
y enterate de todas las novedades.



# ImplantFort®

Una opción diferente en implantología oral.  
Todas las opciones protéticas que usted necesita.  
Tecnología, calidad, experiencia y servicio.

- Cónico
- Cónico Corto
- Hexagonal Tri
- Hexágono Interno
- Cónico Tisu-Oss
- Monopieza
- Plus

Nuevos medios de pago  
Todas las tarjetas

Consulte las Nuevas Promociones

Ayacucho 832 5°B CABA, (011) 4966-2306  
www.implantfort.com.ar

ISO 9001:2008 e ISO 13485:2003  
Sistema de Gestión de la Calidad Certificado:  
Fabricación y Comercialización de Implantes Dentales

IRAM  
GESTION DE LA CALIDAD  
IRAM-81 9000-1512

A.N.M.A.T.  
A.N.M.A.T. LEGAJO N° 1747-1

B.P.F.  
B.P.F. N° 9922/07-5

# TISSUM® Biomateriales

## INTELIGENCIA EN REGENERACIÓN TISULAR



**TISSUM® Biomateriales**  
HIDROXIAPATITA BOS-HA · ORIGEN BOVINO

Elaborado por Laboratorio InBiomed.  
Producto autorizado por el Ministerio de Salud de la Prov. de Cba. Expediente N° 0425-274517/2013.  
Venta restringida al ámbito provincial. Laboratorio habilitado bajo expediente N° 0425-270014/2013.  
Domicilio: Avenida Félix María Paz 1866 Barrio Ameghino Norte, Córdoba, C.P. 5010. Tel. +54 351 4460454. Email: info@inbiomedsa.com.ar  
DT. Farm. Dr. Domingo A. Murature. MP 7191.  
Industria Argentina.



**TISSUM® Biomateriales**  
MEMBRANA REABSORBIBLE DE PERICARDIO PORCINO SUS-MEM · ORIGEN PORCINO

Elaborado por Laboratorio InBiomed.  
Producto autorizado por el Ministerio de Salud de la Prov. de Cba. Expediente N° 0425-274517/2013.  
Venta restringida al ámbito provincial. Laboratorio habilitado bajo expediente N° 0425-270014/2013.  
Domicilio: Avenida Félix María Paz 1866 Barrio Ameghino Norte, Córdoba, C.P. 5010. Tel. +54 351 4460454. Email: info@inbiomedsa.com.ar  
DT. Farm. Dr. Domingo A. Murature. MP 7191.  
Industria Argentina.



**TISSUM® Biomateriales**  
MATRIZ ÓSEA EXTRACELULAR SUS-OSS · ORIGEN PORCINO

InBiomed  
INDUSTRIA ARGENTINA

**LÍNEA BOS-HA**  
Matriz Mineral de Hidroxiapatita de Origen Bovino

**LÍNEA SUS-MEM**  
Membrana Reabsorbible de Pericardio de Origen Porcino

**LÍNEA SUS-OSS**  
Matriz Ósea Extracelular, Liofilizada e Irradiada de Origen Porcino

Una gama única de biomateriales para la regeneración tisular guiada

inbiomedsa.com.ar | tissum.com.ar | info@inbiomedsa.com.ar | Tel. +54 351 4660454 | facebook.com/tissumbiomateriales

**InBiomed**  
Ingeniería Biomédica

## TRABAJOS:

# Prótesis Retenida por Barra

**Autores:** Dr. Oscar Ranalli. Recibido en la FOUBA en 1969. Especializado en implantología desde 1990. Dictante de conferencias en nuestro país y en el extranjero; en países como Japón, Francia, España, Holanda, Israel, EEUU, Brasil, Chile, Perú, etc. Dictante de cursos de avanzada en implantología desde 1990 a la actualidad. Autor del libro "La implantología del nuevo milenio 2002" y "Atlas práctico de implantología, 2009". Artículos escritos en publicaciones de varios países. Colaborador del libro del Dr. Romanelli "1001 Tips en Implantología Oral".

Una de las situaciones más difíciles que se nos presentan en el desdentado total, con grandes reabsorciones por la compresión protética a través de los años, es la retención de una prótesis cuando el caso imposibilita la colocación de varios implantes para realizar una estructura fija y si bien la barra es un buen método para retenerla, por mi experiencia de 30 años escuchando a los pacientes me inclino a realizar prótesis retenidas por ball attaches, debido a que la transmisión de fuerzas es muchísimo menor y la comodidad en cuanto a remoción e higiene son más sencillas.

Pero si estamos decididos por una barra, debemos lograr que el sistema no genere fuerzas incorrectas, las que pueden terminar en poco tiempo con las ilusiones del paciente, porque una sobre-fuerza en forma continua genera microfroturas óseas que van dejando expuestas conllevando a la pérdida del implante.

Entre los detalles más importantes está la **forma del maxilar** que generalmente lo son en V o en U, fácilmente visible en los cortes axiales de la tomografía o clínicamente, sumado a la emergencia en los agujeros mentonianos en el inferior y al tamaño de los senos maxilares en el superior, limitan la colocación de los implantes al sector anterior (Figuras 1, 2, 3 y 4) y como la prótesis esta retenida sobre la barra, pero soportada por la mucosa depresible del sector posterior generaría un vasculamiento al masticar haciendo un eje de rotación en los últimos implantes, y transmitiendo una fuerza volcane que tarde o temprano haría su efecto negativo sobre los implantes. Por lo que en esa situación sería conveniente hacer la prótesis lo más corta que se pueda, mientras la estética y la función lo permitan.

Otro detalle a tener en cuenta es la **densidad ósea**, muy superior en el inferior por lo que resulta mucho más predecible este sistema, en vez en el maxilar superior la medular es más porosa aumentando el riesgo y también agravado por el tamaño de las fijaciones, limitadas por las reabsorciones y el tiempo.

Y por último la **sección de la barra** que puede ser rotacional redonda transmitiendo mucho menos trauma al sistema, pero también menos retención, dejando un movimiento molesto al paciente o rectangular que da mejor anclaje, pero transmite a los implantes todas las fuerzas que se provocan al deprimir la mucosa cuando ocluye en el sector posterior.

Ante esas situaciones, donde indefectiblemente se va a provocar un alto stress a la estructura metálica atornillada sobre los implantes hace años estoy confeccionando una barra muy baja donde el protesista coloca 3 o 4 ataches a bola, por lo que el oring de goma va a neutralizar todos los movimientos de palanca nocivos (Fig 5).

Como no todos los implantes los colocamos en la posición que deseamos, muchas

veces el eje de inserción no coincide con la posición antero posterior de la barra, y es muy difícil para el técnico dental confeccionar la estructura metálica que aloje las piezas dentales en relación con el soporte labial.

Por lo que es importante en el modelo con los implantes ya transferidos, realizar un enfilado de diagnóstico, probarlo en la boca y cuando reuna las condiciones estéticas y funcionales correctas enviar al protesista, para que realice una llave de silicona que mantenga esa posición lograda y le permita visualizar el espacio necesario para el montaje del cromo y los dientes (Fig. 6).



Figura 1



Figura 2

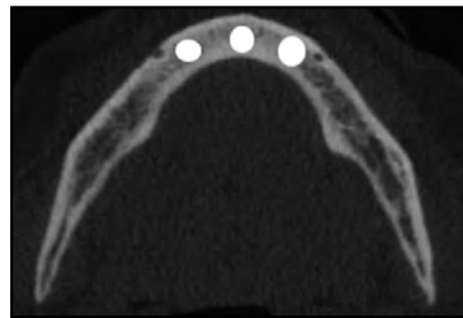

Figura 3

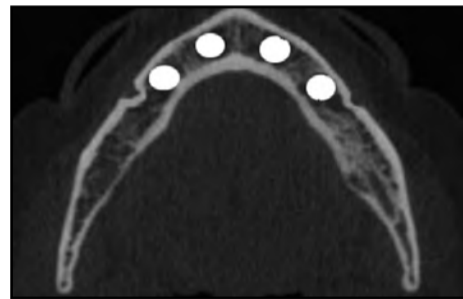

Figura 4

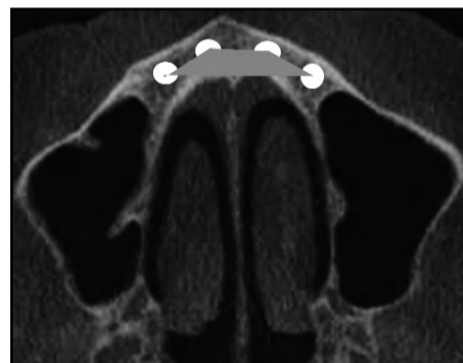

Figura 5

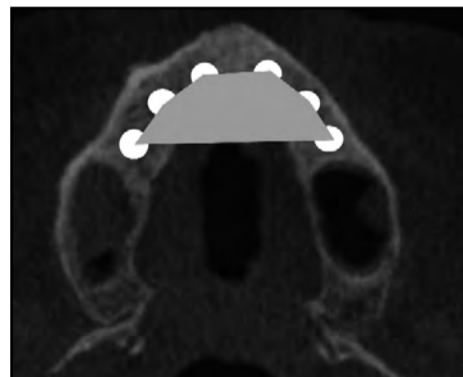

Figura 6

## LIBROS Y REVISTAS

# Anteriores: Estratificación Lógica Natural



**Autor:** Jorge Carro Juárez  
**Editorial:** Amolca  
**ISBN:** 978-958-5426-31-3  
**Cantidad de Páginas:** 282  
**Formato:** 32 cm x 18 cm  
**Impresión:** A todo color  
**Encuadernación:** Tapa dura de lujo, gofrado.  
**Interés:** Rehabilitadores estéticos orales  
**Año:** 2018

### Contenido:

Una característica y preocupación del ser humano es el estudio de la naturaleza, y en su primer momento observa y trata de descifrar los misterios que encierran estos fenómenos y que de una forma u otra impactan a la condición humana. El hombre en su afán de descubrir, conocer, ver, probar, imitar o hasta controlar la naturaleza, agudiza sus sentidos para hacer una serie de clasificaciones y tratar de dar un orden en los diferentes ámbitos de la naturaleza, pero todo con un solo sentido, aprovechar y poner al servicio de la humanidad, el conocimiento, las ideas y el orden que cada ente va descifrando a través del estudio y la reflexión.

El presente trabajo pone de manifiesto la observación, el análisis y la experiencia, y porqué no decirlo, mucha creatividad, que son el resultado de años de trabajo odontológico, y en base a todo este cúmulo de conocimiento y evidencia se hacen dos propuestas que, en términos generales, podrían ayudar a generar una codificación y un modo de elaboración, un lenguaje del trabajo entre dos actores importantes en el proceso de elaboración de prótesis dentales, el odontólogo y el ceramista. Para poder crear este código y llevar a cabo la reproducción es necesario poner orden, estableciendo una técnica única aplicable a los materiales actuales, basados en las características estructurales y propias de los dientes.

Gentileza: Editorial Atlante Argentina SRL. Junin 827 - C.P. (1113) Bs. As.

Tel/Fax 4963-7141 / 4961-6506. info@editorialatlante.com.ar / www.editorialatlante.com.ar

**Busco: Odontólogo, Ortodoncista, Odontopediatra, Odontología Gral. y Prótesis**

Con Matrícula Provincial del Distrito 4, seguro, monotributista, atención en Villa Ballester. Días disponibles martes, miércoles, viernes y sábado.  
 Trabajamos c/ O.S. y particulares.  
 CV a: [info@saludurbana.com.ar](mailto:info@saludurbana.com.ar)

**Clínica en Mar del Tuyú Partido de la Costa**

**Busca:** Odontólogo/a, odontología general endodoncista. **Zona:** Partido de la Costa a 300 km de Capital Federal. **Ofrece:** afluencia de pacientes. Sueldo mínimo \$35.000.

**E-mail:** e.vaninafernandez@hotmail.com o vfclinicaodontologica@hotmail.com

**ODONTOLOGOS TODAS LAS ESPECIALIDADES ZONA MORENO - MERLO**

**CIRUGIAS - PROTESIS - IMPLANTES - GUARDIAS TRABAJO ASEGURADO- PAGO CONTADO**

[clinicaprivada@hotmail.com](mailto:clinicaprivada@hotmail.com)

**PROALTEC S.A.**  
 Implantes Quirúrgicos  
**TITANTEC**  
 Implantes Dentales

Línea Implantes Dentales  
 Piezas Protésicas - Mallas - Instrumental Quirúrgico  
 Línea cráneo máxilo-facial de Placas  
 Tornillos y Mallas

**Tecnología, calidad y seguridad al servicio del profesional**

**Fábrica, Laboratorio, Administración y Ventas:**  
 Rosales 4289 - (1672) Villa Lynch - San Martín - Buenos Aires - Argentina  
 Tel: +54 11 4753 5044 - [info@proaltec.com.ar](mailto:info@proaltec.com.ar) - [titantec@proaltec.com.ar](mailto:titantec@proaltec.com.ar) - [www.proaltec.com.ar](http://www.proaltec.com.ar)

ANMAT Reg. 1620  
FABRICA, LABORATORIO Y SERVICIO AL PROFESIONAL

## AGRUPADOS

**ALQUILO CONSULTORIO z/ Palermo (Santa Fé y Salguero)**

Totalmente equipado, lockers, RX, autoclave, aire acond., cavitador, escritorio, secretaria, wi-fi. Módulos de 6 u 8 hs. Incorporamos segundo consultorio.

Cel.: **15-36835658**, también respuesta por whats App

**Aquilo consultorio totalmente equipado TORRES DEL ABASTO**

Equipo RX, lamp led, LCD en consultorios, suctor, etc.

Vigilancia 24 hs, piscina. Alquiler mensual: módulo mañana \$1300 modulo tarde \$1400.

**Cel.: 15 4172 3993 (Florencia)**

**ALQUILO CONSULTORIO z/ Congreso (Av. Rivadavia y Callao)**

De categoría, totalmente equipado, con aire acondicionado, internet, RX, sillón doble comando a cuatro manos. Sala de espera amplia y muy luminoso. Vista panorámica.

**Cel: 15 - 33789509**

**ALQUILO Clínica Odontológica Z/ Recoleta** Totalmente equipada

2 consultorios nuevos, RX. Sala de esterilización, recepción, escritorio, cocina, 2 entradas, doble circulación, dependencia c/baño y 1cochera.

**Tel.:48216364 / Cel: 1123570484 y 1130847814 (solo mensaje)**

**Alquilo Consultorio en Belgrano sobre Av. Cabildo al 1700**

Estación Jose Hernández subte "D" por Horas - Día - Mes

**marceladisanto@hotmail.com**  
Celular: **1563542630**

**Alquilo consultorio de categoría sobre Av. Cabildo**

A estrenar. Moderno. Sillón a 4 manos, cavitador, esterilizador digital, Rx, lockers e internet.

Habilitado por el Ministerio. Hora / Módulo / Mes

**Tel.: (011) 1565314727**

**Alquilo consultorio de categoría Zona Belgrano (Av. Federico Lacroze y Luis M. Campos)**

Totalmente equipado, con aire acondicionado, 2 sillones dentales, sala de espera amplia y muy luminosa.

**Tel.: 4771-5340 después 20 hs. o al Cel: 1566165340**

**L'ALTRA SALUD MORON**

Incorpora: Estomatólogos, Endodocistas, Protesistas e Implantólogos.

Guardias fin de semana, Monotributo y Matrícula Provincial. Z/ Morón, Pago diario. Tel.: 4629-4505 hasta las 18 hs.

Enviar CV a:  
**clinica-moron@outlook.com.ar**

**Alquilo Consultorio Zona Tribunales**

Totalmente equipado, lockers, led, rayos x, suctor de alta, autoclave, aire acondicionado.

Enviar WhatsApp: **15 3138 - 6976**

**Alquilo consultorio Zona Santa Fe y Pueyrredón**

Totalmente equipado:  
Lockers individuales, sillón eléctrico, esterilizador, LED, rayos X, suctor de alta y aire acond. Módulos mensuales.

**Tel.: 15-60077692/ 15-63359936**

**Alquilo Consultorio en Zona Belgrano (Luis M. Campos y Olleros)**

Lockers, LED, Esterilizador, Hemosuctor, RX.

Por Hora o Módulos de 5 hs. semanales

**Cel: 1544307737 solo por WhatsApp**

**ODONTOLOGO /A**

Con mínimo de 2 años de experiencia para realizar odontología general y rehabilitación protética. Centro Odontológico en GBA zona Noroeste. Martes disponible.

Enviar C.V. a:  
**odontoped@uolsinectis.com.ar**

**ALQUILO Consultorios de Categoría**

Junín esq. Paraguay Super luminoso, moderno Vista panorámica

**Tel.: 4964-0202 / 1551243014**

**Alquilo Consultorio Odontológico Z/ Recoleta**

Totalmente Equipado. A 4 cuadras de la Facultad.

**Tel: 4964-3637 / Cel: 1540991083 (dejar mensaje)**

**Odontólogos Generales, Endodoncistas, Protesistas**

Con Matrícula Provincial, para atención en Monte Grande.

Mandar CV a:  
odontologicaavanzada@yahoo.com.ar o solicitar entrevista solo por WhatsApp al: 1554621769

**Vendo Urgente!!! Tomógrafo Cone Beam Gendex CB500 (Kavo). Excelente estado!**

Se puede ver funcionando  
info@implantes-estetica.com  
**Tel.: 15-40423522**

Facebook: [www.facebook.com/reddental](http://www.facebook.com/reddental) - [www.facebook.com/reddentalintl](http://www.facebook.com/reddentalintl) - Twitter: @reddental

**red-dental.com en el Interior - Obtenga su Ejemplar Gratuito en:**

<b>BUENOS AIRES</b> AGREMIACIÓN ODONT. de LA PLATA Calle 68 n° 392 - La Plata Tel.: (0221) 427-3005 ASOC. ODONT. MARPLATENSE Jujuy 1843 - Mar del Plata Tel.: (0223) 476-0600 / 473-9060 B&W LA PLATA/BAHIA BLANCA Calle 45 N° 883 entre 12 y 13 - La Plata Tel.: (0221) 4214807 / 4214674 Rodríguez 252 Piso 1 Of. 4 - Bahía Blanca Tel.: (0291) 4565510 / 4565520 CTRO. de SALUD BUCAL y TRAT. ORTOD. Diagonal Moreno 7 - Darragueira Tel.: (02924) 420094 CÍRC. ODONT. de MAR del PLATA Moreno 2860 - Mar del Plata Tel.: (0223) 494-6600 CÍRC. ODONT. del NORTE Av. Del Libertador 16056 - San Isidro Tel.: 4743-9764 COLEGIO de ODONT. de MAR DEL PLATA Bolívar 2860 - Mar del Plata Tel.: (0223) 493-7650 COLEGIO de ODONT. de LA PLATA (Dist. I) Calle 3 N° 471 - La Plata Tel.: (0221) 421-4512 COMPANY DENTAL Condarco 360 - Temperley Tel.: (011) 4245-6560 CONCEPTO DENTAL Saenz 592 - Lomas de Zamora Tel.: (011) 4245-2626 DENTAL MORON Machado 1001 - Morón / Rosset 18 - Moreno Tel.: 4483-3640 / (0237) 462-8019 DENTAL RD Almafuerte 2944 - San Justo Tel.: 4441-1500 DIANA VOLPI Thompson 460 - Bahía Blanca Tel.: (0291) 455-5273 DINA DENTAL Diagonal 77 n° 111 - La Plata Tel.: (0221) 422-7745 DIPAOLA DENTAL 14 de Julio 1951 - Mar del Plata Tel.: (0223) 495-6432 / 494-3477 INST. DENTAL ARGENTINO Beguirerestain 2205 - Avellaneda	27 de Abril 1135 Tel.: (0351) 425-1567 SBZ Obispo Trejo 29 - Entrepiso - Córdoba Tel.: (0351) 423-7685 <b>CORRIENTES</b> CÍRC. ODONT. de CORRIENTES Paraguay 837 - Corrientes Tel.: (03783) 428308 CLAUVERDENTAL Junín 1898 - Corrientes Tel.: (03783) 465-674 COLEGIO ODONT. MONTE CASEROS Colón 1171 Monte Caseros Tel.: (03775) 424917 CORRIENTES DENTAL Hipólito Yrigoyen 1712 - Corrientes Tel.: (03783) 428-998 <b>ENTRE RÍOS</b> CÍRC. ODONT. de CONCORDIA Espino 228 - Concordia Tel.: (0345) 421-7311 <b>FORMOSA</b> CÍRC. ODONT. de FORMOSA Junín 745 - Formosa Tel.: (03717) 432182 <b>JUJUY</b> CÍRC. ODONT. de JUJUY Necochea 666 - S. Salvador de Jujuy Tel.: (0388) 422-2871 <b>LA PAMPA</b> CÍRC. ODONT. de La PAMPA Lisandro de la Torre 366 - Santa Rosa Tel.: (0295) 441-0543 / 4 CASADENT S.R.L. Lisandro de la Torre 166 - Sta. Rosa Tel.: (0295) 442-3070 <b>LA RIOJA</b> CÍRC. ODONT. de LA RIOJA San Nicolas de Bari Oeste 924 - La Rioja Tel.: (03822) 423568 <b>MENDOZA</b> B&W MENDOZA	Av. San Martín 168, 2° P Of. 2 - Mendoza Tel.: (0261) 424-7983 / 424-7984 CÍRC. ODONT. de MENDOZA Godoy Cruz 622 - Mendoza Tel.: (0261) 4230315 FERRER SALUD San Lorenzo 260 - Mendoza Tel.: (0261) 4297755 / 429-7755 ODONTOLOGÍA MAURI Necochea 523 - Mendoza Tel.: (0261) 423-0812 / 425-9444 <b>MISIONES</b> CÍRC. ODONT. Z. CENTRO de MISIONES 9 de Julio 947 - Oberá Tel.: (03755) 405606 CÍRC. ODONT. Z. SUR de MISIONES Ayacucho 1446 - Posadas Tel.: (03752) 428142 <b>NEUQUÉN</b> CÍRC. ODONT. de NEUQUÉN Córdoba 419 - Neuquén Tel.: (0299) 447-2491 ODONTO SUR S.R.L. Mendoza 160 - Neuquén Tel.: (0299) 443-4006 <b>RÍO NEGRO</b> DENTAL BARILOCHE John O'Connor 597 - Bariloche Tel.: (02944) 439-734 PATAGONIA DENTAL España 1478 - Gral. Roca Tel.: (02941) 422-235 <b>SALTA</b> CIRCULO ODONT. DE SALTA Juan Martín Leguizamón 1687 Salta Tel.: (0387) 421-4979/422-8623 <b>SAN JUAN</b> CÍRC. ODONT. de SAN JUAN Salta 192 Sur - San Juan Tel.: (0264) 427-6107 <b>SAN LUIS</b> CÍRC. ODONT. de SAN LUIS Ayacucho 1362 - San Luis	Tel.: (02652) 426636 <b>SANTA CRUZ</b> ASOC. ODONT. SANTACRUCEÑA Presidente Perón 46 - Rio Gallegos Tel.: (02966) 420120 <b>SANTA FE</b> ADRIANA BUGNONE Crespo 1264 - Rosario Tel.: (0341) 439-9781 / 437-5817 ASOC. ODONTOLOGICA ROSARIO Rioja 1618 - Rosario Tel.: (0341) 4217446 DIS-DEN Santa Fe 3153 - Rosario Tel.: (0341) 438-4433 / 438-3222 HECHOS DENTAL Casa Dental Iriondo 571 - Rosario Tel.: (0341) 439-2704 / 435-1710 RENE DENTAL Richieri 777 - Rosario Tel.: (0341) 438-3644 SBZ Santa Fe 3061 Local 2 y 3 - Rosario Tel.: (0341) 430-7259 <b>SANTIAGO DEL ESTERO</b> CÍRC. ODONT. SANTIAGUENO H. Irigoyen 565 - Santiago del Estero Tel.: (0385) 421-8636 / 421-4590 GRACIELA DENTAL Avda. Moreno Sur 686 - Stgo. del Estero Tel.: (0385) 422-5377 <b>TUCUMÁN</b> ASOC. de PROTESISTAS DENTALES Florentino Ameghino 77 - Tucumán Tel.: (0381) 436-8472 ATENELO DE ORTODONCIA Salta 530 - Tucumán Tel.: (0381) 421-2305 / 421-2267 CASTILLO DENTAL S.H. Corrientes 766 - Tucumán Tel.: (0381) 421-2851 NORTE DENTAL Catamarca 281 - Tucumán Tel.: (0381) 421-8400
--	---	--	---

Facebook: [www.facebook.com/reddental](http://www.facebook.com/reddental) - [www.facebook.com/reddentalintl](http://www.facebook.com/reddentalintl) - Twitter: @reddental

# odontit

IMPLANT SYSTEMS

(011) 15-6223-2067

Ahora llámenos por WhatsApp

www.odontit.com - info@odontit.com  
Tel. (54 11) 4825-0221 / Fax. (54 11) 4903-9330  
Azcuénaga 1077 4o. D / CABA

# red-dental.com



La famosa pintora Frida Kahlo contaba con una mala salud bucal. Esto se vio bien reflejado en las cartas que ella le enviaba a su odontólogo el prestigioso Dr. Samuel Fastlicht.

Según la última edición de "las cartas de Frida", realizadas por Raquel Tibol y que se publicaron por parte de la UNAM y de CONACULTA, se encontraron cuatro cartas que Frida le envió al Dr. Fastlicht. Estas cartas son propiedad de la familia del odontólogo y facilitaron unas copias a la investigadora. Otra de las biografías de Frida Kahlo, Martha Zamora, en su libro "Frida el pincel de la angustia", menciona también que debido al mal estado en que se encontraban sus dientes, tenía cuidado al reírse y se ponía la mano en la boca. Los que la conocieron dicen que cuando se reía echaba la cabeza hacia atrás, entreabría la boca, y escondía la dentadura detrás de la lengua. Tenía los dientes negros, podridos.

Siendo hija de un fotógrafo, sabía cómo ser fotogénica. "Mirá siempre derecho a la cámara, sería, con convicción. Los labios apretados y la mirada intensa". Así salió en las innumerables fotos que se sacó, y así mismo se pintó, cejijunta (dos alas de cuervo sobre los ojos), con su bigotico meticu-

## Frida Kahlo

loso, pintado pelo por pelo. Cuando sabía que la fotografiaban adoptaba esta expresión, cerrando la boca, esbozando una sonrisa y tratando de alegrar o suavizar sus rasgos faciales. No se sabe bien cuándo comenzó a asistir al odontólogo, pero sí que sus problemas bucales eran muchos y que era inconstante con el tratamiento. La primera carta que rescató la familia tiene fecha del 13 de septiembre de 1947 y fue enviada desde Coyoacán. En la misma Frida se disculpa de no poder asistir a una consulta. Y dice así (extracto de la carta):

*Estimado Compañero:*

Ya sé que me va a "recordar" a todos mis antepasados porque he dejado de ir a verlo ya tres semanas, pero le ruego comprenda que no es por desidia ni flojera, he estado trabajando (los ratos que el "espinazo" me deja) y ya le tengo el retrato muy adelantado...

Por eso no voy hoy, como había prometido, pero al final de la semana que entra le aseguro que le terminaré el retrato y se lo llevaré. Me he sentido muy bien de los molares gracias a Ud.

Según la biógrafa Raquel Tibo en una nota aclaratoria de la carta comenta que Frida había hecho un arreglo con el dentista para pagarle con obras por sus servicios odontológicos y que el dentista le encargó un autorretrato, en el cual ella se representa como tehuana con atuendo de gala.

Su nombre completo era Magdalena Carmen Frida Kahlo Calderón, había nacido en Coyoacán, México el 6 de julio de 1907. Su vida fue tormentosa y llena de sufrimientos debido a enfermedades, accidentes y operaciones. En 1913 contrajo poliomielitis, enfermedad por la cual estuvo nueve meses en cama y le dejó la pierna derecha más delgada que la pierna izquierda.

En septiembre de 1925, un tranvía arrolló en autobús en el que ella viajaba, quedando aplastado contra un muro, totalmente destruido. Ella se salvó de milagro pero su columna vertebral quedó fracturada en tres partes, sufriendo además fracturas en dos costillas, en la clavícula y tres en el hueso pélvico. Su pierna derecha se fracturó en once partes, su pie derecho se dislocó, su

# SYNERGY

BONE GRAFTING MATERIALS



www.odontit.com - info@odontit.com  
Tel. (54 11) 4825-0221 / Fax. (54 11) 4903-9330  
Azcuénaga 1077 4o. D / CABA

hombro izquierdo se descoyuntó y un pasamano la atravesó en la cadera. Tuvo muchas operaciones a lo largo de su vida.

En 1929 se casó con el artista Diego Rivera, a quien había conocido años atrás, y que la había animado a seguir pintando. La vida con Diego no fue fácil, consistió en amor y odio, aventuras de ambos lados, un divorcio en 1939 y un segundo casamiento. A pesar de las aventuras de su marido, (que llegaron a incluir a la propia hermana de la artista), y propias infidelidades de ella, la pareja se complementó en el arte. Ambos compartían el gusto al arte mexicano con raíces indígenas, inspirando a otros pintores y pintoras mexicanos del periodo pos-revolucionario. Él admiraba su pintura y ella fue la mayor crítica de su marido. Falleció joven a los 47 años víctima de una complicación por una neumonía mal cuidada, atormentada y llena de sufrimientos, tanto físicos como mentales y espirituales.

fdi BUENOS AIRES 2018  
World Dental Congress

Del 5 al 8 de Septiembre  
Predio Ferial La Rural  
Buenos Aires Argentina

## Mueligramas

### Respuestas

- 1) Pipeta
- 2) Glocosoma
- 3) Acidosis
- 4) Odontolide
- 5) Escopio
- 6) Glosolita
- 7) Micrognatia
- 8) Monopatia
- 9) Lallatira

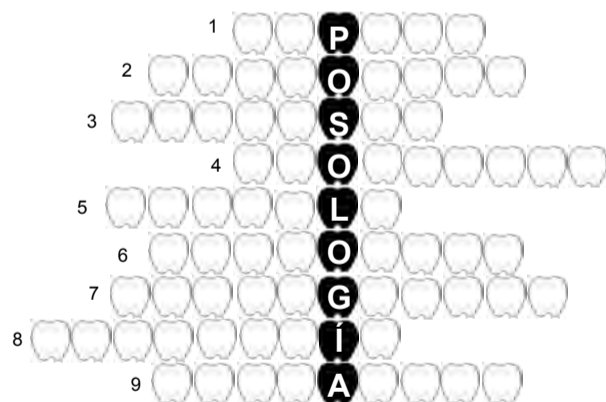

### Preguntas

- 1) Tubo de vidrio estirado, graduado o aforado, empleado en el laboratorio para tomar, medir y transvasar cantidades pequeñas de líquidos y para manipular pequeños volúmenes de gas.
- 2) Retracción de la lengua.
- 3) Condición anormal provocada por la disminución de la reserva alcalina.
- 4) Parecido a un diente.
- 5) Instrumento para diéresis de tejidos duros.
- 6) Lengua negra.
- 7) Pequeñez anormal del maxilar superior, en particular del inferior.
- 8) Enfermedad que aqueja a una sola parte.
- 9) Estudio de los trastornos del lenguaje hablado y de su tratamiento.



# ROSTER DENT

Sistemas de Implantes Dentales



Seguinos en Facebook  
Roster Dent Implantes Dentales



Beruti 2522.1ªA. Ciudad Autónoma de Buenos Aires. Tel. 011-4823-1202.  
info@rosterdent.com - ventas@laboratoriosromi.com