

red-dental.com

El mundo de la Odontología



Octubre 2015 Año XV N°160 10.000 Ejemplares Distribución gratuita ISSN1667-9873

38° Jornadas AOA 2015

38° JORNADAS INTERNACIONALES de la Asociación Odontológica Argentina
4 al 7 de Noviembre de 2015
Sheraton Hotel & Convention Center
Buenos Aires, Argentina

CURSOS INTERNACIONALES

Cursos de 6 horas c/u. (Señal Sheraton Hotel & Convention Center)

Miércoles 4 de Noviembre	Miércoles 4 de Noviembre	Miércoles 4 de Noviembre
ODONTOPEDIATRÍA	ENDODONCIA	ORTODONCIA
PROF. DR. FRANCESCO MANCINI	DR. JAMES GUTMANN	DR. LUIS CARRERE

Miércoles 4 de Noviembre | Jueves 5 de Noviembre | Viernes 6 de Noviembre | Sábado 7 de Noviembre

Para conocer en detalle los distintos aspectos de las 38° Jornadas Internacionales de la AOA entrevistamos al Dr. Juan Cruz Gallego Heguilen, Presidente de las Jornadas.

PAG. 2

red-dental.com
El Mundo de la Odontología

Jornada de Actualización en Odontopediatría
PAG. 3

UCA: Jornada de Odontología
PAG. 4

Mueligrampa
PAG. 16

red-dental.com
El Mundo de la Odontología

Usos de Toxina Botulínica y Ácido Hialurónico en Odontología
PAG. 14

Libro: Rehabilitación Estética
PAG. 14

Hospital de Odontología Dr. José Dueñas (Parte II)
PAG. 16

WISE IMAGE en la AOA 2015



WISE IMAGE S.A. es una empresa argentina especializada en equipamiento de alta tecnología para diagnóstico por imágenes, representante oficial en el área de radiología odontológica de la marca finlandesa PLANMECA.

PAG. 3

XLVIII Reunión SAIO

La Sociedad Argentina de Investigación Odontológica realizará su XLVIII Reunión Anual, del 12 al 14 de noviembre en la localidad de Tanti, Provincia de Córdoba.

PAG. 4

SAIO
Sociedad Argentina de Investigación Odontológica

XLVIII Reunión Anual

COC: Congreso AIOI - FDU

Disertantes de diversos países participarán del II Congreso Internacional de Odontología AIOI - FDU (Academia Internacional de Odontología Integral y la Federación Dental Universitaria) que organiza el Círculo Odontológico de Córdoba.

PAG. 5

ANIVERSARIO 90 FDU

II CONGRESO INTERNACIONAL DE ODONTOLÓGIA
5 y 6 de noviembre de 2015
INTERPLAZA HOTEL

NUEVO LUGAR

Resultado.

Implant VEL desde 1988
www.implantvel.com.ar

Simple y Original.

Implant VEL desde 1988

Marcelo T. de Alvear 2149 4°B (1122) Buenos Aires - Argentina
Tel: 4825.6581 - Fax: 4824.5640
implvel@fibertel.com.ar
www.implantvel.com.ar

Conexión al éxito

Ser Cliente de B&W tiene sus beneficios

Ingresá a: www.bywconexion.com.ar y enterate!

¡HACETE SOCIO!

Av. Corrientes 3859 7° H - C1194AAE C.A.B.A. - Tel.: 4863-7878 / 1672 - bywargentina@bywgroup.com

red-dental.com

Director: Jorge Oscar D'Orío
 Propietario: Mega Group S.R.L.
 Marcelo T. de Alvear 2099 2º Of. B
 (1122) Bs.As. -Tel/Fax: 4823-3573
 E-mail: info@red-dental.com
 Nro. Prop. Intelectual 5200328
 ISSN 1667-9873

Los artículos, publicidades y anuncios que se publican en Red-dental son de exclusiva responsabilidad de sus autores. Por lo tanto Red-dental no se hace responsable sobre el contenido de los mismos.

Impreso en Agencia CID. Av. de Mayo 666 - CABA

Miembro de la Asociación de la Prensa Técnica y Especializada Argentina



- Prótesis fija y sobre implantes
- Coronas Alumina
- Corona metalocerámica
- Prótesis flexible
- Cromo cobalto
- Prótesis acrílico

Teléfonos: (011) 4833-0977 / (011) 15-3133-9352
 Palermo - CABA
 E-mail: mardental@hotmail.com.ar
 Facebook: Mar Dental



"Especialistas en prótesis sobre implantes"

Queremos que nos conozca, solicite nuestra lista de precios vía mail y recibirá un 30% de descuento en la facturación de su 1er. mes.

Sucre 2320 Piso 1 Dto. 8 - CABA
 Tel. / Fax: (011) 4786-1124
 odontolab@hotmail.com.ar

www.red-dental.com

Del 4 al 7 de Noviembre de 2015

38° Jornadas Internacionales de la AOA

Para conocer en detalle los distintos aspectos de las **38° Jornadas Internacionales de la AOA** entrevistamos al **Dr. Juan Cruz Gallego Heguilen**, Presidente del Departamento de Jornadas y Giras de la institución.

¿Cuéntenos un poco sobre estas 38° Jornadas Internacionales de la AOA?
 Como cada dos años, la **Asociación Odontológica Argentina** organizará sus Jornadas Internacionales del 4 al 7 de noviembre de 2015. Serán cuatro días de intensa actividad científica y social en 12 salas de conferencias simultáneas con dictantes nacionales e internacionales. Tendremos una exposición comercial de más de 1000 metros² donde las empresas más importantes del ámbito odontológico ya confirmaron su presencia. Contaremos con un **Capítulo Estudiantil** en donde los estudiantes de las carreras de odontología de Argentina y el exterior podrán presentar trabajos de investigación, casos clínicos o revisiones científicas.

Actualmente ya contamos con más de 6000 inscriptos y seguramente superaremos el promedio de 7000 personas que asisten regularmente a nuestras Jornadas.

¿Cuáles son los principales objetivos de 38° edición y que novedades presenta con respecto a ediciones anteriores?

Las **Jornadas Internacionales de la Asociación Odontológica Argentina** siempre han perseguido la actualización constante de los odontólogos y personal auxiliar a la odontología sin dejar de lado el aspecto social en donde los profesionales pueden contactarse y reencon-



trarse con distinguidos colegas y amigos de todo el mundo. A diferencia de otros años, existirán mayor cantidad de workshops en donde los odontólogos no solo podrán adquirir nuevos contenidos conceptuales sino también procedimentales.

En el **Primer Encuentro de Educación** en Odontología reuniremos a los más destacados especialistas en docencia.

¿A quién va dirigida?

Las Jornadas están dirigidas a odontólogos, estudiantes y docentes de odontología así como también a técnicos y asistentes dentales.

Con respecto a los conferencistas, ¿podría adelantarnos qué expertos van a formar parte del programa científico y que temas van a tratar?

El programa definitivo de las Jornadas se cierra aproximadamente dos meses antes de su inicio. Ya se encuentra disponible el programa definitivo en la pá-

gina web de la AOA, www.aoa.org.ar. Tendremos 350 conferencistas nacionales y 11 dictantes extranjeros de cursos de 6 horas.

¿Qué alicientes le ofrece la ciudad de Buenos Aires a los visitantes al evento?

La ciudad de Buenos Aires recibe cada vez más a turistas de todas partes del mundo. Ofrece una gran variedad de ofertas culturales, gastronómicas y recreativas pudiendo encontrar diferentes estilos de hoteles y alojamientos. Desde el aeropuerto ubicado a minutos del centro, se puede llegar en menos de dos horas a los paisajes más variados de nuestro país: glaciares, cataratas, playas, bosques y montañas.

Para finalizar, ¿le gustaría añadir algún otro comentario?

Invitamos con mucho gusto a todos los interesados a consultar nuestra página web (www.aoa.org.ar) para resolver todas las dudas e inquietudes que tengan. Una vez más, tendrán la oportunidad de disfrutar en la primavera de Buenos Aires de una de las más importantes Jornadas Científicas del ámbito odontológico. La **AOA**, buscando el mejor nivel científico, reconoce y agradece de este modo, la histórica fidelidad de colegas, estudiantes y empresas relacionadas con nuestra profesión.

Para más información:

Asociación Odontológica Argentina
 Departamento de Socios y Jornadas
 Tel.: 4961-6141 int. 105,106, 108
 Web: www.aoa.org.ar

implantFORT
 SISTEMA DE IMPLANTES DENTALES



Sistema de Gestión de la Calidad Certificado:
 ISO 9001:2008 e ISO 13485:2003
 Fabricación y Comercialización de Implantes Dentales

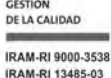

A.N.M.A.T.
 LEGAJO N° 1747-1

B.P.F.
 N° 265/13

Oficina Comercial:
 Ayacucho 832 5° B (C1111AAB) CABA
 Tel: (011) 4966-2306
 E-mail: info@implantfort.com.ar
www.implantfort.com.ar

En las Jornadas AOA 2015

WISE IMAGE: Tecnología PLANMECA

WISE IMAGE S.A. es una empresa argentina especializada en equipamiento de alta tecnología para diagnóstico por imágenes, representante oficial en el área de radiología odontológica de la marca finlandesa PLANMECA. Estará participando en las próximas **Jornadas Internacionales de la Asociación Odontológica Argentina 2015**, Hotel Sheraton Buenos Aires - Stand Nro. 30, donde tendrá en exhibición equipamiento tomográfico 3D y panorámico de última generación.

La fábrica **PLANMECA Oy** con sede en Helsinki, Finlandia, ofrece una gama completa de equipamiento odontológico para radiología extraoral e intraoral con el más avanzado diseño: **Tomógrafos Cone Beam 3D Volumétricos Multi-Campo, Panorámicos Dentales Digitales Directos, Panorámicos Dentales Analógicos, Radiovisiógrafos, Sistemas CR Intraorales, Soluciones CAD-CAM y Aplicaciones de Software 2D y 3D.**

Consulte por la **Unidad Digital Panorámica PLANMECA PROONE**, que ofrece una **solución accesible para todos y ergonómica** para la práctica cotidiana de cualquier odontólogo en su consultorio, ocupando un mínimo espacio de instalación y otorgando superior calidad de imagen panorámica, de ATM y senos paranasales.

También está a su disposición la plataforma panorámica de alta gama **PLANMECA PROMAX** que otorga imágenes extraorales de excelencia, en diversas modalidades según la configuración seleccionada: tomografías volumétricas Cone Beam 3D, panorámicas dentales, estudios de ATM y senos paranasales, y telerradiografías en cualquier proyección.

El software profesional **PLANMECA ROMEXIS** permite unificar y centralizar todo tipo de estudios radiológicos adquiridos con cualquier modelo de la gama de equipamiento **PLANMECA**: to-

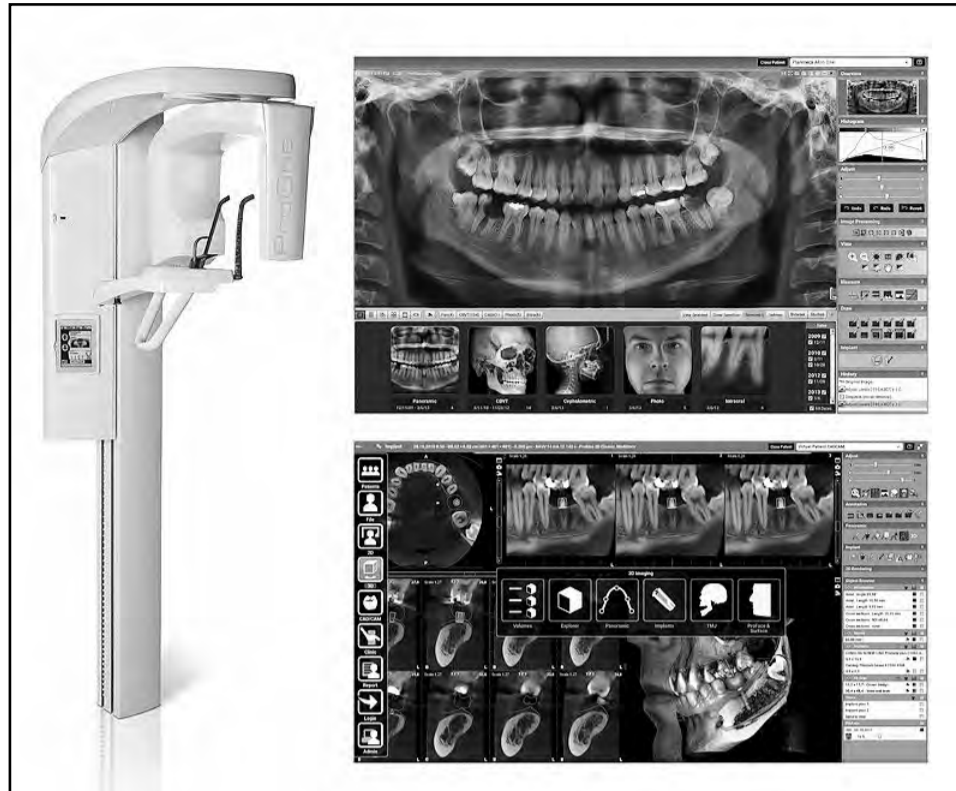

mografías Cone Beam mediante el modelo **PROMAX 3D**, panorámicas digitales mediante el modelo **PROMAX 2D** en sus versiones **S2** y **S3** y mediante el modelo **PROONE**, periapicales digitales mediante su modelo **PROSENSOR** en versiones **S0**, **S1** y **S2**, así como fotografías digitales y aplicaciones CAD/CAM. Otorga al odontólogo un conjunto completo de herramientas avanzadas para el procesamiento, mejoramiento y transferencia de imágenes en todas las modalidades, sencillo e intuitivo en su manejo cotidiano para garantizar la mejor calidad y un máximo rendimiento.

La firma **WISE IMAGE S.A.** está conformada por profesionales con más de 30 años de trayectoria en la comercialización y soporte técnico de equipamiento de alta complejidad para diagnóstico por imágenes, geofísica, radioprotección y física nuclear; y cuenta con una experiencia de 15 años de tra-

bajo conjunto con la marca **PLANMECA** en nuestro país.

Se invita a profesionales, clientes y amigos a visitar su Stand Nro. 30 durante las próximas **Jornadas Internacionales AOA 2015**, para recibir una demostración del equipamiento en exhibición y adentrarse en el mundo de la alta complejidad en imágenes odontológicas.

Lic. Mariano Montero
Director

Para más información:

WISE IMAGE S.A.
Washington 3481
Ciudad Autónoma de Buenos Aires
Tel/Fax: (011) 4546-3113 (líneas rotativas)
E-mail: info@wiseimage.com.ar
Web: www.wiseimage.com.ar

Actualización en Odontopediatría

La **Asociación Argentina de Odontología para Niños**, seccional **Asociación Odontológica Argentina** en el marco de su 60 aniversario (1955 - 2015) realizará la **Jornada de Actualización en Odontopediatría**.

La misma tendrá lugar el día sábado 10 de octubre en el horario de 8.30 a 12.30 hs., la Coordinadora del encuentro es la **Dra. Silvia Médiçi**.

El costo de participación a la **Jornada de Actualización en Odontopediatría** es para socios AOA sin cargo y los no socios \$260. Se recomienda la inscripción previa para socios presentándose 15 minutos antes del inicio de la actividad.

Programa

Horario: 8.30 hs.
Acreditación

Horario: 9 a 10.30 hs.
Tema: "Tratamiento del paciente FLAP"
Dictante: Dras. Susana Castro y María Celeste Fernández Castro

Horario: 10.30 a 11 hs.
Break

Horario: 11 a 12.30 hs.
Tema: "Qué mirar y qué aportar desde la Odontopediatría para prevenir y resolver los TTM"
Dictante: Dra. Silvina Gabriela Cortese

Para más información:

Asociación Odontológica Argentina
Escuela de Posgrado
Junín 959 - CABA
Tel.: 4961-6141 int. 208 / 210 y 225
E-mail: posgrado@aoa.edu.ar
Web: www.aoa.org.ar

Red Dental en Facebook
www.facebook.com/reddental



Hacete Fan y
mantenete informado!



CORTES REZZONICO
LABORATORIO DENTAL

• Implantes • Prótesis Fija
• Prótesis Flexibles • Cromos
Envíos al Interior

Recoleta - CABA
Tel.: (011) 4805-1528
www.laboratoriocy.com.ar

Laboratorio dental
LOIANNI

Especialidad en:

- Prótesis Fija
- Porcelanas Puras
- Prótesis Flexibles

Fitz Roy 2435 5° "A" C.A.B.A.
Tel.: 4899-0098 / Cel.: 15 4408 3397
E-mail: albertoloianno@gmail.com

DELL AREPRETE & GARCIA SCHIRO
LABORATORIO DENTAL

- Coronas alumina
- Coronas zirconio
- Removibles acrílico
- Coronas metalocerámicas

Trabajos sobre implantes:
• Flexibles
• Coronas biolón
• Cromos

ATENCIÓN A LABORATORIOS
Retiro y entrega a domicilio

JJ Lab Dental email: jjlabdental@hotmail.com

Estamos en Palermo
Tel.: (011) 4966-0157 / 15-65945174 / 15-36835658

LABORATORIO DENTAL

Jardent



Tel/Fax: 4584-9000
jardent@fibertel.com.ar

I INSTITUTO
DENTAL
A ARGENTINO

"Única Institución con Capacitación Profesional para Sordos y Oyentes"
12 Años Formando Protésistas!

"Curso Mecánico Dental"
Inscripción 2016

Tel.: 4209-0969
Beguerestain 2205 - Avellaneda
www.idainstituto.com.ar

3 de Octubre

Día de la Odontología Latinoamericana

A todos los Profesionales del País
les hacemos llegar un cálido y afectuoso saludo
en su día!

red-dental

PROALTEC S.A.
Implantes Quirúrgicos

TITANTEC
Implantes Dentales

Línea Implantes Dentales
Piezas Protésicas - Mallas - Instrumental Quirúrgico
Línea cráneo máxilo-facial de Placas
Tornillos y Mallas

Tecnología, calidad y seguridad al servicio del profesional

Fábrica y Laboratorio:
Rosales 4289 - (1672) Villa Lynch - San Martín - Buenos Aires - Argentina
Tel: +54 11 4753 5044 - info@proaltec.com.ar - www.proaltec.com.ar

Administración:
Av. Olazábal 2727 - PB "A" - (1428) C.A.B.A. - Argentina - Tel: +54 11 4511 2890 - titantec@proaltec.com.ar

ANMAT Reg. 1620
FÁBRICA LABORATORIO Y TODOS LOS PRODUCTOS



WhatsApp

Comunicate con Red Dental
mantenete en contacto
por WhatsApp, agendanos!

+16313181853



ANIVERSARIO

NUEVO LUGAR

II CONGRESO INTERNACIONAL DE ODONTOLÓGIA

5 y 6 de noviembre de 2015
INTERPLAZA HOTEL



+ info aquí
PROGRAMA - COSTOS - HOTEL

Consultas e inscripciones: Escuela de Perfeccionamiento Odontológico del C.O.C. - 27 de Abril 1135
Tel: (0351) 4288291 - int. 103 - 104 - 124 / apog@coc-cordoba.com.ar - www.coc-cordoba.org.ar

ESCADENT LAB

Protesis fija
Porcelana
Implantes
Protesis acrílica
Inyectada
Cromas

Prof. Julio C Escalante

Tel. 43033173
www.escalent-lab.com.ar

Laboratorio Dental MARCOS ARABE (UBA)

- Prótesis fija
- Zirconia
- Alumina
- Inyectada
- Porcelana sobre metal
- Implantes
- Colocación de attachments
- Acrílico (Isosit-Composite)



Excelente Estética - Envíos al Interior

José Mármol 667 PB 2º - Lanús Oeste
Tel.: 4249-5843
E-mail: dentalarabe@hotmail.com

www.red-dental.com

Del 12 al 14 de Noviembre en Tanti, Córdoba

XLVIII Reunión Anual SAIO

La Sociedad Argentina de Investigación Odontológica realizará su **XLVIII Reunión Anual**, del 12 al 14 de noviembre en la localidad de Tanti, Provincia de Córdoba.

Las Reuniones SAIO convocan a investigadores del país y del extranjero, becarios, graduados y estudiantes dedicados a la investigación básica y aplicada, de las distintas ramas de la odontología.

Los objetivos de la reunión científica anual son difundir, promocionar y discutir los resultados de los trabajos científicos presentados, favoreciendo la comunicación y cooperación entre los investigadores.

Nuestras reuniones convocan a investigadores del país y del extranjero, becarios, graduados y estudiantes dedicados a la investigación básica y aplicada, de las distintas ramas de la odontología.

La Sociedad Argentina de Investigación Odontológica (SAIO), División Argentina de la International Association for Dental Research, fue creada por iniciativa de los Dres. Rómulo L. Cabrini y Fermín Carranza (hijo) en el año 1961. Desde entonces reúne a profesionales y científicos de todo el país interesados en la investigación en diferentes áreas de la ciencia odontológica, compartiendo espacios de difusión y discusión. En 1967 la Sociedad se incorpora como Sección a la International Association for Dental Research y como División en 1984.



Sociedad Argentina de Investigación Odontológica

XLVIII Reunión Anual

Los propósitos de la Sociedad son:

- Promover el avance de la investigación de todas las ramas de la ciencia odontológica, de otras ciencias relacionadas

con la salud bucal y con el organismo como un todo.

- Mejorar la comunicación y cooperación entre los investigadores con el objetivo de lograr mayores beneficios para toda la población.

Con la finalidad de favorecer la discusión y la comunicación científica entre los investigadores en temas de interés común se han creado los siguientes Grupos de Investigación:

- Cariología - Salud Pública
- Educación
- Materiales Dentales
- Medicina Oral y Patología
- Ortodoncia
- Periodoncia e Implantes

SAIO

Para más información:

XLVIII Reunión Anual SAIO
E-mail: saio2015org@gmail.com
Web: www.saio.org.ar

UCA: 1º Jornada Interdisciplinaria del Departamento de Odontología

Estimados Colegas, me dirijo a ustedes para invitarlos a la **Primera Jornada Interdisciplinaria del Departamento de Odontología de la Universidad Católica Argentina**, a realizarse el 13 de Noviembre de 2015 en nuestro Campus de Puerto Madero.

En el evento trataremos los grandes temas odontológicos en un abordaje evolutivo desde la concepción al adulto mayor.

El desarrollo del mismo consistirá en una visión interrelacionada de cada una de nuestras Carreras de Especialización a través de un enfoque biocéntrico, que consiste en proponer un equilibrio entre las técnicas y destrezas y el conocimiento científico, sustentados en una formación humanística que completa el espectro de nuestra propuesta.

El abordaje de los temas estará a cargo de nuestros Directores de Carrera de Posgrado (Ortodoncia: Dr. Juan Carlos



1º Jornada Interdisciplinaria de Odontología

Los grandes temas odontológicos en un abordaje evolutivo desde la concepción al adulto mayor

Dr. Bellotta
Dr. Preliasco
Dra. De Blanco
Dra. Fernández de Preliasco
Dr. Crespi
Dr. Costa
Dr. Dutrey
Dr. Velázquez

BIOLOGÍA
ODONTOPEDIATRÍA
ORTODONCIA
CIRUGÍA
IMPLANTOLOGÍA
PERIODONCIA

Crespi, Odontopediatría: Dr. Alfredo Preliasco, Periodoncia: Dr. Osvaldo Costa, Implantología Oral: Dr. Sergio Dutrey, Estomatología: Dra. Zulema Casariego y Cirugía Maxilofacial: Dr. Julio Velázquez), quienes de una manera dinámica y simultánea, expresarán sus ideas y criterios, ratificando coincidencias y planteando sus diferentes pun-

tos de vistas frente al tema en cuestión, y estará a mi cargo moderar el evento y generar acciones interactivas con participación de los concurrentes.

La inscripción es libre de costo y las vacantes son limitadas.

Los espero con mucho entusiasmo, para compartir un día en el que nos unirá un único objetivo: mejorar mediante la optimización de nuestras acciones clínicas la calidad de vida de los pacientes y de la comunidad.

Dr. Antonio R. Bellotta

Para más información:

Secretaría de Posgrado
Tel.: 4349-0419/ 20
E-mail: antonio_bellotta@uca.edu.ar

4to. Congreso Latinoamericano de Odontología para Pacientes Especiales

La Asociación Latinoamericana de Odontología para Pacientes Especiales Chile organiza durante los días 26, 27 y 28 de noviembre 2015 el **4to. Congreso Latinoamericano de Odontología para Pacientes Especiales**.

El congreso tendrá lugar en la ciudad de Santiago de Chile y su sede será el Aula Magna del Campus Bellavista de la Universidad San Sebastián (Santiago de Chile, Chile). El objetivo del evento, según sus organizadores, es el de intercambiar conocimiento y experiencias para que los odontólogos tengan más y mejores herramientas que junto a la evidencia científica hagan que el desem-

peño profesional ante pacientes especiales sea el mejor. Durante el evento se realizarán diversas conferencias como parte del programa científico a cargo de figuras internacionales quienes expondrán sobre temas específicos para el tratamiento en odontología de pacientes especiales.

Los dictantes convocados son: Dra. Gabriela Scagnet, Dr. Hernán Machado, Dra. Patricia Di Nasso y Dr. Walter Oscar Lopresti de Argentina. Dr. Almir Oliva Filho, Dr. Alexandre Franco Miranda, Dra. Lais David Amaral, Dr. Roberto Elías, Dra. Elianne Aranha Ribeiro, Dra. Adriana Zink, Dra.

Aida Sabbagh, Dr. José Reynaldo Figueiredo, Dr. Marcello Boccia, Dra. María Teresa Botti, Dr. Rafael Celestino, Dra. Norma Iglesias, Dra. Sofia Takeda Uemura y la Dra. Carmen Ferreira Elias de Brasil.

Dra. Paola Poblete, Dr. Daniel Carreño, Dra. Lorena Orellana, Dra. Mayte Vicente, Sr. Rodrigo Morales, Dra. Zacy Nualart Grollmus, Dr. Rodrigo Giacaman, Dra. Livia Barrionuevo, Dr. Alberto González, Dra. Isabel González, Dr. Marcelo Valle y Dra. Susanne Krämer y la Dra. Paulina Escobar de Chile.

Dra. Elisa Luengas Quintero, Dr. Juan



alope

ASOCIACIÓN LATINOAMERICANA DE ODONTOLÓGIA PARA PACIENTES ESPECIALES

Pablo Loyola Rodríguez, Dra. Norma Cruz Fierro y Dr. Medardo Gómez de México. La Dra. Edith Falcioni de Perú. Dra. María Sofía Lozada L., Dra. Mariana Morales, Dra. Mildred Longobardi, Dra. Ana San Agustín de Venezuela.

Para más información:

ALOPE Chile
Tel.: +(569) 42859284
E-mail: alopechile@gmail.com
Web: www.alopechile.cl

5 y 6 de Noviembre de 2015 en Córdoba

Congreso de Odontología AIOI - FDU

Durante los días 5 y 6 de noviembre, Córdoba recibirá Profesionales de Brasil, Bolivia, México, Palestina, Egipto, Uruguay, Portugal, Ecuador, Perú, Paraguay y España.

Disertantes de los países mencionados, participarán del **II Congreso Internacional de Odontología AIOI - FDU (Academia Internacional de Odontología Integral y la Federación Dental Universitaria)** que organiza el **Círculo Odontológico de Córdoba** en las instalaciones del Hotel Interplaza de dicha ciudad.

A la fecha están confirmados en la especialidad de **ATM**, los Dres. Juan Carlos Arellano Valdez (Brasil), Jorge A. Learreta (Argentina) y Rafael Roca Hillmann (Bolivia); de **Endodoncia** el Dr. Adán Yáñez Larios (México); de **Estética** Dra. Priscilla Pereira (Brasil), de **Genética** el Dr. Julio Sa Ferreira (Brasil).

En la especialidad de **Implantes** los Dres. Oscar A. Bonini (Argentina), Marcelo Januzzi Santos (Brasil), Esteban G. Peral (Argentina), Marwan Qasem (Pa-

Costos	ABRIL/ SEPT	OCT. / CONGRESO
Socios C.O.C.	\$800	\$1200
No Socios	\$1000	\$1500
Estudiantes	\$400	\$600
Extranjeros	u\$s130	u\$s160

lestina), Yuri Turanza (Argentina), Basam Rabie Edu (Egipto), Zulene Ferreira (Brasil), Jorge G. Mira (Uruguay), Alejandro Vivas Rojo (Portugal), Carlos D. Rubio (México), Ernesto S. Fortunato (Argentina) y Jesús A. Camacho Mondragón (México).

En la especialidad de **Marketing** participarán los Dres. Byron B. Larrea (Ecuador), Moacyr Menendez (Brasil) y David Junca (USA).

De **Oclusión** disertará la Dra. Gema Flores (Perú), en **Odontopediatría** participa la Dra. Nilse Pangrazio (Paraguay), de **Ortodoncia** el Dr. Emilio Kegler (Paraguay).

De **Osteopatía** la Lic. Analía Carrión (Argentina), en **Rehabilitación** el Dr. Eugenio Nieto (Chile) y por la especialidad de **Prostodoncia** los Dres. Sergio Hiskin (Argentina) y Josep Àngel Grau Subirá (España).

El arancel de participación al **II Congreso Internacional de Odontología AIOI - FDU**, en octubre, es para socios COC \$1200, los no socios \$1500. Para los estudiantes \$600 y los extranjeros U\$S160.

COC

Para más información:

Escuela de Perfeccionamiento Odontológico del COC
27 de Abril 1135
Tel.: (0351) 4258091 int. 103, 104, 124
E-mail: epo@coc-cordoba.com.ar
Web: www.coc-cordoba.org.ar

www.red-dental.com

Laboratorio Dental Antonio Rao

- Prótesis en Cromo
- Combinación con Attachments
- Superestructuras

Envíos a todo el país

Tel.: 4256-3342
laboratorioantoniorao@hotmail.com.ar

MS Contadores Públicos

Asesoramiento y Atención Personalizada

- Inscripciones • Liquidación de Impuestos
 - Monotributo/Autónomos • Moratorias
 - Liquidación de Sueldos • Contabilidad
- Consúltenos sin Cargo**

www.ms-contadores-publicos.webnode.com
E-mail: contadores_ms@yahoo.com.ar
Tel.: 15 5139-1805

ISM instituto superior de la mujer

35 años en la formación de profesionales
Cursos intensivos para el interior del país

Abierta la inscripción cursos de:
PROTESISTA DENTAL

Av. H. Yrigoyen 4973 Lanús, Bs. As.
Tel.: (011) 4241-3547
www.educism.com.ar

Red Dental en las redes sociales!



www.facebook.com/reddental
www.facebook.com/reddentalint

Buscanos!!



@reddental

Laboratorio Dental ROCAD

- Porcelana **En Zona Norte!**
- Prótesis Fija
- Cromo
- Prótesis Removible
- Prótesis Inyectadas de Poliamida
- Prótesis Flexibles
- Coronas de Porcelana Pura

Envíos al interior
rocadlab@hotmail.com.ar
Cel: 1537760198

3 de octubre
Felicidades en su día!!!

25 ANIVERSARIO 1990-2015

odontit
IMPLANT SYSTEMS

INTERNAL HEX



- PLATAFORMA 4.0MM CON Y SIN PORTAIMPLANTE
- CONEXIÓN HEXÁGONO INTERNO COMPATIBLE
- MICROESPIRAS TRATADAS
- DISEÑO AUTOPERFORANTE Y AUTORROSCANTE

made in USA

made in SWISS



TOPES Y FRESAS A SU ALCANCE MAILLEFER SURGICAL



ANMAT
Argentina Legajo 798



G.M.P.
Good Manufacturing Practice

ISO 9001
Cert. 5632 2008 AQ BAS RvA



CE 0120
Comunidad Europea
Cert. 2004 OSL MDD 0293

FDA USA
K915375
K961631
K971036
K072917

www.odontit.com - info@odontit.com
Tel. (54 11) 4825-0221 / Fax. (54 11) 4903-9330
Azcuénaga 1077 4o D / C.A.B.A. - Argentina

CURSOS Y EVENTOS

INICIO MARZO 2016

XVII CURSO ANUAL DE IMPLANTOLOGÍA Y REHABILITACIÓN ORAL

DIPLOMADO UNIVERSITARIO EN IMPLANTOLOGIA ORAL

DIRECTOR PROF. DR. OSVALDO T. CACCIACANE

- Curso complementario de cirugía
- Curso teórico con práctica sobre pacientes
- Dos visitas semanales
- Jornadas especiales
- Educación personalizada

Avalado por: **Universidad Maimónides**

CARGA HORARIA: 400 HS

INFORMES E INSCRIPCIÓN

www.eiro.com.ar +54 11 4 811 1744
 cursos@eiro.com.ar +54 11 4 811 1519

CÍRCULO ODONTOLÓGICO de ALTE. BROWN

Actividades Académicas 2016

Ortodoncia Integral

Dictante: **Profesor Doctor Ricardo Rosé**

Modalidad: Teórico-Práctico con práctica en clínica

Duración: 2 años

Carga horaria: 100 hs. anuales con evaluación final aprobada

2º y 4º jueves de cada mes de 9:00 a 13:00 horas

Inicio: **2º Jueves de Abril de 2016 - (14/04)**

Clínica de Extensión Docente-Asistencial

Dictante: **Profesor Doctor Ricardo Rosé**

Abierto a colegas con conocimiento de Ortodoncia

2º Martes de cada mes de 9:00 a 18:00 horas

Inicio: **2º Martes de Abril de 2016 - (12/04)**

Endodoncia Regenerativa

Dictantes: **Profesor Doctor Jorge Fernández Monjes y Profesor Doctor Eduardo Fernández Monjes**

Duración: 2 años en tres niveles

(Dos teóricos y el tercero práctico sobre el paciente)

Carga Horaria: 150 hs. con evaluación final de aptitud

2º y 4º martes de cada mes de 19:00 a 22:00 horas

Inicio: **2º Martes de Marzo de 2016 - (08/03)**

Con el auspicio del Colegio de Odontólogos Distrito II

Informes e inscripción en la sede del C.O.A.B.

Diagonal Brown 1327 Adrogué - Tel.: 4214-3932 y 4214-4920

Email: coab@ciudad.com.ar

voxel argentina

PLANMECA

SCANNER DE PLANMECA INTRAORAL - FRESADORA NUEVO SISTEMA CAD CAM

PANORÁMICOS TOMÓGRAFOS 3D

TECNOLOGÍA DE VANGUARDIA

OTROS PRODUCTOS DE NUESTRA EMPRESA

DÜRR DENTAL THE BEST, BY DESIGN

RADIOLOGÍA INTRAORAL DIGITAL

Stratasys IMPRESORAS 3D

WWW.VOXELARGENTINA.COM.AR

VOXEL ARGENTINA S.A. | Charlone 624, C.A.B.A.
 Tel/fax: (54-11) 4551-5828 | info@voxelargentina.com.ar

■ **Facultad de Odontología de la Universidad de Buenos Aires**
 M.T. de Alvear 2142 - Buenos Aires
 Tel.: (54-11) 4964-1200 int. 1138
 Web: www.odon.uba.ar

Fecha: 1 de octubre de 2015.

Título: ¿Revascularización y estrategias en ingeniería de tejidos: una nueva endodoncia?

Director: Dra. Liliana Sierra.

Horario: Jueves de 12 a 14 hs.

Título: Criterios de medición en diagnóstico implantológico.

Director: Dr. Estévez Alejandro Norman Ezequiel.

Horario: Jueves de 8.30 a 11.30 y de 13 a 16 hs.

Fecha: 2 de octubre de 2015.

Título: Traumatología bucomaxilofacial para el odontólogo general.

Director: Dr. Fernando Arienza.

Horario: Viernes de 8 a 11 hs.

Título: Prótesis parcial fija, desde el estudio del caso hasta su instalación.

Director: Dr. Carlos Labanca.

Horario: Viernes de 8 a 11 hs.

Fecha: 7 de octubre de 2015.

Título: Metodología procesal y pericial (Nivel III).

Director: Dra. Alicia Irazábal.

Horario: Miércoles de 10 a 12.30 hs.

Título: Actualización en radiología odontológica digital.

Director: Dra. Irene Bruno.

Horario: Miércoles de 9 a 12 hs.

Fecha: 9 de octubre de 2015.

Título: Porcelana dental. Criterios de selección y manipulación.

Director: Dra. Andrea Kaplan, Dr. Adrián Macchi.

Horario: Viernes y Sábado de 9 a 13 hs.

Título: Técnicas radiográficas intrabucales: interpretación diagnóstica.

Director: Dr. Diego Vázquez.

Horario: Viernes de 17 a 21 hs.

Fecha: 14 de octubre de 2015.

Título: El desdentado total, estética, oclusión e implantes.

Director: Dra. Julia Baffa.

Horario: Miércoles de 8.30 a 12.30 hs.

Fecha: 20 de octubre de 2015.

Título: Diseño en prótesis parcial removable.

Director: Dr. Cayetano Parisi.

Horario: Martes de 13 a 17 hs.

Fecha: 21 de octubre de 2015.

Título: Sistemas mecanizados continuos y recíprocos II.

Director: Dra. Laura Pinasco.

Horario: Miércoles de 8.30 a 16.30 hs.

Fecha: 23 de octubre de 2015.

Título: Importancia del retratamiento.

Director: Dr. Ariel Lenarduzzi, Dra. Laura Pinasco.

Horario: Viernes de 8.30 a 16.30 hs.

Fecha: 28 de octubre de 2015.

Título: Prótesis completa: una sucesión de pasos para llegar al éxito.

Director: Dr. Carlos Labanca.

Horario: Miércoles de 8.30 a 11 hs.

■ **Asociación Odontológica Argentina**
 Junín 959 - Buenos Aires
 Tel.: (54-11) 4961-6141
 Web: www.aoa.org.ar



38° JORNADAS INTERNACIONALES
de la Asociación Odontológica Argentina

4 al 7 de Noviembre de 2015
Sheraton Hotel & Convention Center
Buenos Aires, Argentina



ASOCIACIÓN ODONTOLÓGICA ARGENTINA

Participá de las Jornadas más importantes de ARGENTINA

VENÍ A VISITAR LA
EXPOSICIÓN COMERCIAL
MÁS IMPORTANTE DEL AÑO!

¡No te la pierdas!



JÓVENES PROFESIONALES
HASTA 10 AÑOS DE GRADUADOS

10 MINUTOS DE PRESENTACIÓN
+5' PARA RESPONDER PREGUNTAS DEL PÚBLICO

CAPÍTULO ESTUDIANTIL

PRESENTACIÓN DE POSTERS ELECTRÓNICOS
VIERNES 6 DE NOVIEMBRE
AFTER ESTUDIANTIL

INFORMES: Junín 959, CABA - jornadas@aoa.org.ar - Tel. 54 11 4961-6141 Int. 105, 106 y 108 - www.aoa.org.ar



38° JORNADAS INTERNACIONALES
de la Asociación Odontológica Argentina

4 al 7 de Noviembre de 2015
Sheraton Hotel & Convention Center
Buenos Aires, Argentina



ASOCIACIÓN ODONTOLÓGICA ARGENTINA

CURSOS INTERNACIONALES

Cursos de 6 horas c/u.*
(Sede Sheraton Hotel & Convention Center)



Miércoles 4 de Noviembre
OPERATORIA / ESTÉTICA



PROF. DR. FRANCESCO MANGANI
ACERCAMIENTO BIO MIMÉTICO A LA ODONTOLÓGIA CONSERVADORA

Miércoles 4 de Noviembre
ENDODONCIA



DR. JAMES GUTMANN
CONCEPTOS AVANZADOS Y VISIONARIOS EN PERMEABILIZACIÓN, LIMPIEZA, CONFORMACIÓN Y OBTURACIÓN DEL CONDUCTO RADICULAR

Miércoles 4 de Noviembre
ORTODONCIA



DR. LUIS CARRIERE
CONSECUENCIA DE UNA COMPLETA ARMONÍA FACIAL ESQUELÉTICA Y DENTAL. ORTODONCIA BASADA EN LA PROPORCIÓN DIVINA DE LA CARA

Miércoles 4 de Noviembre
PERIODONCIA / IMPLANTES



DR. JEAN-LOUIS GIOVANELLI
EL RIESGO DE INFECCIÓN EN IMPLANTOLOGÍA
(Único curso de 4 horas)

Jueves 5 de Noviembre
REHAB. / PERIODONCIA



DR. RAMÓN GÓMEZ MEDA
REGENERACIÓN DE PAPILAS Y REHABILITACIÓN MULTIDISCIPLINAR DEL SECTOR ANTERIOR.

Viernes 6 de Noviembre
ORTODONCIA



DR. TROY CHRISTENSEN
AUTOLIGADO: MITOS, VERDADES Y EFICACIA DEL TRATAMIENTO

Viernes 6 de Noviembre
REHABILITACIÓN ORAL



DR. DARÍO ADOLFI
POSIBILIDADES REHABILITADORAS SOBRE DIENTES E IMPLANTES CON EL SISTEMA CAD/CAM - UNA APLICACIÓN CLÍNICA Y DE LABORATORIO

Viernes 6 de Noviembre
IMPLANTES / PERIODONCIA



DR. JULIO CESAR JOLY
DETALLES, INNOVACIONES Y LIMITACIONES PARA EL TRATAMIENTO CON IMPLANTES EN LA ZONA ESTÉTICA
Curso en conjunto (6 horas)

Sábado 7 de Noviembre
OPERATORIA / ESTÉTICA



DR. PAULO F. DE CARVALHO
TIPS EN ODONTOLÓGIA ESTÉTICA

Sábado 7 de Noviembre
ODONTOPEDIATRÍA



DRA. SORAYA COELHO LEAL
MANEJO DE LESIONES DE CARIES EN DENTINA DE ACUERDO CON LA FILOSOFÍA DE MÍNIMA INTERVENCIÓN

SAIOR

Sociedad Argentina de Implantología Oral

Yerbal N° 1725
Ciudad Autónoma de Buenos Aires



CURSO FORMATIVO INTEGRAL EN IMPLANTOLOGÍA

Cuerpo docente de SAIOR y docentes invitados.



Universidad Maimónides
CONVENIO MARCO

Promoción 2016 - 2017.
Inicio 18 de marzo.



- Teórico práctico.
- Work shop.
- Resolución de casos clínicos por parte del cursante.
- Implantología basada en evidencia científica.

Banco propio de pacientes.

PRÓTESIS SOBRE IMPLANTES

Dictante: Dr. Daniel Kirjner.

Teórico intensivo.
Demostraciones clínicas.
Talleres de prácticas análogas, (Work-shop).

1, 2 y 3 de OCTUBRE.
INTENSIVO 3 DÍAS

ELEVACIÓN DE PISO DE SENO MAXILAR

Dictantes: Dr. Rubén Forte.
Cuerpo docente de SAIOR.

Teórico intensivo. Cirugías en vivo.
Taller de prácticas análogas, (Work-shop).

6 y 7 de NOVIEMBRE.
INTENSIVO 3 DÍAS

Informes e inscripción: (011) 4631-5149 / (011) 3526-1084
info@saior.org.ar - www.saior.org.ar

Fecha: 1 de octubre de 2015.
Título: Carga inmediata.
 Director: Dr. Jorge Galante.
 Horario: Jueves y Viernes de 9 a 18 hs.
Fecha: 2 de octubre de 2015.
Título: Estética de alta performance.
 Director: Dra. Myriam Boldrini.
 Horario: Viernes de 9 a 18 hs.
Fecha: 3 de octubre de 2015.
Título: Espacio de actualización en periodoncia.
 Director: Dra. Gabriela Gil.
 Horario: Sábado de 9 a 13 hs.
Fecha: 9 de octubre de 2015.
Título: Filosofía implanto protética en el tratamiento del desdentado total: prótesis fija y removible.
 Director: Dr. Marcelo Conci.
 Horario: Viernes de 9 a 19 hs. y Sábado de 8.30 a 12.30 hs.
Fecha: 10 de octubre de 2015.
Título: Atención odontológica con riesgo médico incrementado.
 Director: Dres. Aldo Squassi y Silvia Medici.
 Horario: Sábado de 8.30 a 17.30 hs.
Título: Espacio de actualización en odontopediatría.
 Director: Dra. Silvia Medici.
 Horario: Sábado de 9 a 13 hs.

■ **Universidad Nacional de Córdoba**
Escuela de Graduados
 Tel.: (0351) 433-3033 int. 152
 E-mail: infocursos@odo.unc.edu.ar

Fecha: 6 de octubre de 2015.
Título: Bioinformática en ciencias de la salud.
 Director: Dr. Alberto Díaz Añel.
 Horario: Martes de 9 a 13 hs.
Fecha: 22 de octubre de 2015.

Título: Diagnóstico de las patologías de la articulación temporo mandibular.
 Director: Od. Roberto Argoitia.
 Horario: Jueves y Viernes de 9 a 13 y de 14 a 18 hs., Sábado de 9 a 13 hs.

■ **Círculo Argentino de Odontología**
Eduardo Acevedo 54 - CABA
 Tel.: (54-11) 4901-5488 / 4901-9311
 E-mail: info@cao.org.ar
 Web: www.cao.org.ar

Fecha: 1 de octubre de 2015.
Título: Curso de auditoría.
 Director: Dr. Osvaldo Voboril.
 Horario: Jueves de 20 a 22 hs.
Título: Curso integral de blanqueamiento dental.
 Dictante: Dr. Leonardo Stiberman.
 Horario: Jueves de 9 a 13 hs.
Fecha: 3 de octubre de 2015.
Título: Patología y clínica quirúrgica - nivel 2.
 Dictante: Dres. Facundo Bravo, Humberto Coen, Roberto Palavecino y Daniel Rodríguez.
 Horario: Sábado de 9 a 13 hs.
Fecha: 14 de octubre de 2015.
Título: Curso breve intensivo de disfunción craneomandibular.
 Director: Dr. Horacio Maglione.
 Horario: Miércoles de 19 a 21 hs.
Título: Estética dental de alta complejidad.
 Director: Dr. Gustavo Jiménez.
 Horario: Miércoles de 8.30 a 12.30 hs.
Fecha: 19 de octubre de 2015.
Título: Lesiones estomatológicas en niños y adolescentes.
 Director: Dr. Héctor Lanfranchi Tizeira.
 Horario: Lunes de 8.30 a 12.30 hs.
Título: Workshop - preparaciones meca-

nizadas en endodoncia.
 Dictante: Dres. Gastón Borrillo, Ricardo Tauli y Nicolás Bentivegna.
 Horario: Lunes de 19.30 a 22 hs.
Fecha: 24 de octubre de 2015.
Título: Curso de traumatismos óseo-perio-dentales.
 Dictante: Dr. Federico Hofer.
 Horario: Sábado de 9 a 13 hs.

■ **Círculo Odontológico de Córdoba**
Escuela de Perfeccionamiento Odontológico
27 de Abril 1135 - Córdoba
 Tel.: 0351-4258091 int. 103/124
 E-mail: epo@coc-cordoba.com.ar
 Web: www.coc-cordoba.com.ar

Fecha: 29 de octubre de 2015.
Título: Tratamiento de elección para conservar el hueso crestral (Intensivo).
 Director: Od. Julio García.
 Horario: Jueves de 9 a 19 hs.

■ **Sociedad Argentina de Ortodoncia**
Montevideo 971, Ciudad de Bs. As.
 Tel.: (011) 4811-3220 y rot. (int. 16)
 escuela de postgrado@ortodoncia.org.ar
 Web: www.ortodoncia.org.ar

Fecha: 1 de octubre de 2015.
Título: Fotografía digital en ortodoncia.
 Dictante: Dr. Matías Anghileri.
 Horario: Jueves de 9 a 13 y de 13 a 16.30 hs.
Fecha: 3 de octubre de 2015.
Título: Lo que hacía, lo que hago y lo que no haré mas al finalizar un tratamiento de ortodoncia.
 Dictante: Dr. Roberto Lapenta, Dr. Fernando Pari.
 Horario: Sábado de 9 a 13 hs.
Fecha: 9 de octubre de 2015.
Título: Enfoque interdisciplinario del paciente adulto.
 Dictante: Dra. Graciela Barreda, Dra. Elizabeth Dzierewianko, Dra. Gisela Piccoli.
 Horario: Viernes de 8.30 a 12.30 y de 13 a 16.30 hs.
Fecha: 23 de octubre de 2015.
Título: Rol de asistente dental. Curso de postgrado para asistentes dentales.

Dictante: Dra. Silvia Rubio.
 Horario: Viernes de 8.30 a 12.30 y de 13 a 16.30 hs.
Fecha: 24 de octubre de 2015.
Título: Casos clínicos con disfunción de ATM tratamiento de ortodoncia. Fisiología neuromuscular.
 Dictante: Dra. Graciela Mafia, Dra. Graciela Bruzzone.
 Horario: Sábado de 9 a 13 hs.

■ **Asociación Argentina de Ortopedia Funcional de los Maxilares**
Av. Directorio 1824 - Buenos Aires
 Tel.: 4632-6926 (rot.) Fax: 4632-8138
 E-mail: cursos@aaofm.org.ar
 Web: www.aaofm.org.ar

Fecha: 2 de octubre de 2015.
Título: Búsqueda bibliográfica de artículos científicos.
 Dictante: Dra. Claudia Marcela Ling (especialista en epidemiología).
 Horario: Viernes de 13 a 17 hs.
Fecha: 3 de octubre de 2015.
Título: Actualización en fonoaudiología.
 Dictante: Lic. Fga. Lucia Infante.
 Horario: Sábado de 9 a 17 hs.
Fecha: 7 de octubre de 2015.
Título: Un ping pong de ortodoncia y ortopedia maxilar.
 Dictante: Dres. Mario Pistoni, Nancy Sinagra, Jorge Trombetta y Rafael Vignola.
 Horario: Miércoles de 9 a 18 hs.
Fecha: 15 de octubre de 2015.
Título: Cefalometría de Gianni-Pistoni.
 Dictante: Dres. Mario Pistoni, Nancy Sinagra.
 Horario: Jueves de 9 a 13 hs.
Fecha: 16 de octubre de 2015.
Título: Articulación temporo mandibular. Enfoque, diagnóstico y terapéutico.
 Dictante: Dra. María Bedani.
 Horario: Viernes de 8.30 a 13.30 hs.
Fecha: 17 de octubre de 2015.
Título: Rehabilitación neuro oclusal de planas.
 Dictante: Dra. Dina Domast.
 Horario: Sábado de 9 a 14 hs.

FIS

Federa implante Switch



El sistema FIS fue concebido para restauraciones implanto-odontológicas de alta exigencia estética donde se requiere de una gran flexibilización de las opciones protéticas, tanto iniciales como sus posteriores reemplazos (switch) para adaptarse a la natural evolución de los tejidos.

Presentado por
Implantes Dentales
FEDERA

FEDERA S.R.L. Av. Córdoba 1856, 4º Piso. Bs As.
 Tel/Fax: 011-4815-4467
 info@implantesfedera.com www.federa.com.ar

ZONA DE CLASIFICADOS

Publique su clasificado gratuito de pedido u ofrecido en materia laboral, como así también todo lo que tenga para canjear, comprar o vender con otros profesionales, envíenos su anuncio al e-mail: info@red-dental.com

PEDIDOS

PROFESIONALES

Se solicita odontólogo c/ exp. en radiología odontológica p/ z/ norte, Pcia. Bs. As. CV a: imagenescedioci@gmail.com

Busco asistente dental, barrio Belgrano R, p/ 2 mañanas y 5 tardes. E-mail: alfieri_beatriz@hotmail.com

Empresa odontológica seleccionará odontólogos p/ guardia diurna, nocturna y fines de semana, z/ Recoleta. Enviar CV a: federeg@hotmail.com

Empresa odontológica seleccionará endodoncistas p/ sus clínicas z/ CABA. Enviar CV a: federegueira78@gmail.com

Se busca odontólogo c/ exp. mín 2 años, MP Distrito V. p/ consult. z/ Pilar. Tel.: 0230-4474941 o 4471836 o CV a: veronicaserra17@hotmail.com

Se busca odontólogo/a p/ odontología gral. z/ norte, excluyente: título, MN, seguro mala praxis y monotributo. Enviar CV a: abbatemarcelo@gmail.com

Se necesita asistente dental p/ consultorio en Gonzalez Catan. Enviar CV a: tiradentes37@gmail.com

Centro odontológico de z/ oeste, solicita odontólogos p/ todas las espec., horarios a convenir, Merlo. Enviar CV a: coamateos.sa@gmail.com

Busco odontólogo/a p/ realizar odontología gral., endodoncia y prótesis, c/ exp., p/ consult. z/ oeste (S. Justo) y Cap. Fed. CV a: clinicadrcardoza@gmail.com o p/ tel. al: 1541601347.

Centro odont. en Morón incorpora odont.gral., MP, exp. mínima 3 años y monotributo, pago diario. Enviar CV a: gmodontologia@hotmail.com

ImplantesCM

Cono Morse

ESTÉTICAMENTE SIMPLE



DISTRIBUYE



Marcelo T de Alvear 2179, CABA * Tel. 011 - 48253483 *** Santa Fe 3153, Rosario * Tel. 0341 4381836 / 4384433 / 4383222 * ventas@disden.com.ar

Curso Carga Inmediata con Implantes Cono Morse

Contenido Programático

Metodología: **TEÓRICO CON CIRUGÍA EN VIVO**
Duración: **6 horas.**

- Carga inmediata en implantología.
- Fundamentación teórica y secuencia indicada para la rehabilitación de los casos.
- Técnica disponible para la rehabilitación de maxilares atróficos.
- Principios del sistema cono morse. - Componentes protéticos de cono morse.
- Elementos unitarios. - Prótesis protocolo con carga inmediata.
- Confección protética en laboratorio. - Clínica quirúrgica y protésica.

Dictante y Equipo Quirúrgico

Grupo de Investigación Carga Inmediata en Implantología

- Dr. César Pasini
- Dr. Hugo Minucci
- Dr. Leonardo Guillén



Inscripciones: cursos@portalceio.com.ar Facebook: Portal CEIO Implantes
Tel: 0341- 4371341 ** 4384433/4381836 int. 139

Fecha:

30 de octubre 2015

Horario:

8,30 a 15,30 hs.

Lugar:

**Fundación CEIO
Santa Fe 3129, Rosario**

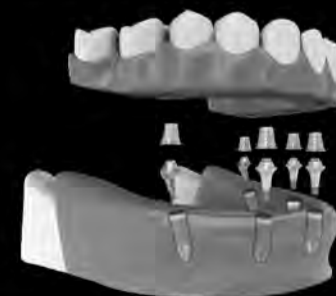

Auspicia:



Busco espec. en endodoncia p/ Villa Ballester. Cel: 1530153399.

Busco odontólogo/a c/ exp. p/ consult. part. y prepaga, en Belgrano R., c/ MN, monot. y seguro. Cel: 1559974112. E-mail: alfieri_beatriz@hotmail.com

Odontopediatría San Clemente necesita odontólogo gral., conoc. en prevención y odontopediatría, en San Clemente del Tuyú (1/ 2 veces p/ semana). CV a: consultorio.odontopediatrico@gmail.com

Se solicita recep./asistente p/ consult. z/ Oeste, Madero, Tablada, Tapiales, c/exp., a partir de las 14 hs. de lunes a viernes. CV a: odontomadero@hotmail.com

Solicito secretaria p/ consultorio en Villa Ballester. Mayor de 45 años, c/ exp. en liquidación e instrumental. Enviar CV a: odontologosebusca@hotmail.com

OFRECIDOS

Soy odontólogo UBA 2015, MN, seguro y monot., busco empleo en odontología gral. E-mail: nicobedrossian@gmail.com

Especialista en ortodoncia Univ. Maimónides, MP distrito II. E-mail: nat_diazmendoza@hotmail.com

Odontóloga recibida UNC 2013, busca trabajo odontóloga gral., endodoncia y odontopediatría, en Córdoba. E-mail: victoriacuriqueo@hotmail.com, Cel: 0351-153351655.

Soy odontóloga gral. recibida UNNE, MN, busco trabajo en z/ norte. E-mail: juliettaodonto@outlook.com

Odontóloga UBA cursando 2º año espec. endodoncia, busca empleo en Cap. Fed., MN, seguro mala praxis y monotributo. E-mail: mhodontologa@gmail.com

Odontóloga recibida 2014 UBA. Busca empleo c/ odontóloga gral, MN, seguro mala praxis, realizando curso de urgencias en la actualidad. Cel: 1531770236. E-mail: jorgelinazalazar@hotmail.com.ar

Busco trabajo de ortodoncista en Cap. Fed., recibida USAL y posgrado Univ. Maimónides. f_manana@hotmail.com

Odontólogo recibido UNLP 2015, título en trámite. Busco trabajo p/ odontología gral., en Cap. Fed. y Prov. Bs. As. E-mail: alejandrosaldias83@hotmail.com

Recibida en agosto 2015 de odontóloga UNLP. Busco trabajo c/ odont. gral., título en trámite, disp. horaria. Cel: 02262-15506422. agusarcomano@hotmail.com

Soy especialista en odontopediatría y en ortodoncia, busco trabajo en La Plata y alrededores. Tel.: 2216124162.

Soy odontólogo recibido UNLP, c/ título, cursando 1er. año espec. periodoncia. Busco trabajo p/ odontología gral. en La Plata, Cap. Fed. o Pcia. Bs. As. Celular: 02923-568017. E-mail: kevil_2015@hotmail.com

Odontóloga UNLP recibida 2014, seguro mala praxis y MN, busca trabajo p/ realizar odontología gral. en La Plata. Disp. por la tarde. Cel: 0221-155362572. E-mail: natalingisele33@gmail.com

Odontóloga gral. UBA 2013. Busca trabajo en Cap. Fed., c/ MN, seguro y monotributo. Cel: 1563061126.

Estoy en 2do. año protesista dental, busco empleo en consultorios c/ asist. dental o en lab. ely_nan33@hotmail.com

Protesista dental recibida Inst. Argentino de Prótesis Dental de Córdoba, Capital 2015. Busco laboratorio p/ iniciar mi carrera y crecer profesionalmente. E-mail: natali_cba_15@hotmail.com

Busco trabajo de asistente dental en Cap. Fed., amplia exp. en todas las areas. E-mail: nadalmaria@hotmail.com

Asistente dental, amplia exp., busca trabajo en consultorios de Cap. Fed. Cel: 1536676069. E-mail: palenzonroxana@gmail.com

Soy asistente dental recibida UBA, amplia exp. en todas las areas. Busco empleo como asistente. Tel.: 1125722100. E-mail: ruth_sfg@hotmail.com

Busco trabajo de asistente dental, recibida 2011 Htal. José Dueñas, c/ matrícula, p/ trabajar en consultorios o clínicas, z/ CABA, disp. part-time. E-mail: gabybilian70@gmail.com

Busco trabajo de asistente dental, graduada UBA 2010, exp. en implantes, pref. por la mañana 8a 14 hs. Cel: 1532579676. E-mail: vale23_talcales@hotmail.com

Busco trabajo como asistente dental o recepcionista en Cap. Fed. o z/ sur, estudiante 3º año odontología UBA. Cel:

1159907740. E-mail: sergio.r.villalba@gmail.com

Busco trabajo de asistente dental, recibida 2014, exp. en Hospital, disp. horaria. Tel.: 1138223601. E-mail: florenciapettine@hotmail.com

Busco trabajo de asistente dental, disponibilidad horaria Lunes (tarde), Miércoles y Viernes (todo el día), estudiante UBA y egresada técnica dental (yesista). Cel: 1532603975.

Busco empleo como asistente dental o recepcionista, part time o full time, exp., pref. en la Plata. Cel: 011-1541584795. E-mail: nan_nbm@hotmail.com

Soy estudiante 5º año UBA, busco trabajo de asistente dental o recepcionista. Cel: 1536069400. E-mail: aninevares@gmail.com

Me recibí p/ asistente dental, s/ exp. E-mail: ximena_yyx13@hotmail.com

Busco empleo part-time como asistente/recepcionista, disponibilidad horaria, z/ sur, Cap.Fed. E-mail: antonela_flores@yahoo.com.ar

Solicito trabajo de asistente dental, amplia exp. en odontología. E-mail: origl72@yahoo.com.ar

Soy asistente dental y estudiante de odontología, me ofrezco p/ trabajos eventuales en consultorio. Tel.: 4371-0851 o 0280154571428. E-mail: griseldavirgili95@gmail.com

Los avisos continúan en la página 16.

GRIMBERG

www.grimbergdentales.com

90 años aniversario

TODAS LAS MARCAS en un mismo lugar y a sólo 1 Click!

► www.grimbergdentales.com ◀

Klepp

NSK

Carestream

coltène whaledent

Dickinson

tecan-dent

SOREDEX

MIS

3M ESPE

WOODPECKER

bio-crown

ETHICON

BULTRADENT

Zhermack

DENSPLY

FAETA

CLOVER

Subitón

Tuttnauer

ajax

Hu-Friedy

TOEKO

ficoinox

GC Fuji

MORITA

AMERICAN EAGLE

EGEO

MANI

DuraLay

BUCAL TAC

EGEO

LABORATORIOS DENTEL

W&H

oh!

Además, Guantes, Vasos, Baberos, Eyectores, Yeso, Gasa, Barbijos, Y MUCHO MÁS!

Grimberg Dental Center S.A.
M.T. de Alvear 2081. Cap. Fed.
Tel: (011) 4821-4114 / 0800-44-GRIMBERG (47462)
www.grimbergdentales.com
ventas@grimbergdentales.com

Twitter: @GrimbergDental

Facebook: /GrimbergDental

YouTube: GrimbergDental

LinkedIn: GrimbergDental

Los mejores productos de Ortodoncia y el mejor servicio

>Orthodent<

38º Jornada Internacional
Asociación Odontológica Argentina

4 al 7 de Noviembre
Encontranos en



CASA CENTRAL:
Junín 969 2º "A", CABA
Tel./Fax.: (011) 4961-9260.
ventas@orthodent.com.ar

SUCURSAL:
Montevideo 955 9º "A", CABA
Tel./Fax.: (011) 4816-2436.
sucursal@orthodent.com.ar

DISTRIBUIDORES:
> BUENOS AIRES: SOLEDAD SILVEYRA: CEL.: (011)1531562004, silveyrasoledad70@hotmail.com.ar . FEDERICO SILVEYRA: CEL.: (011) 1536126039, federicosilveyra01@gmail.com > CORDOBA: MARCELO MISSANA, Tel.: (0351) 4240377, Cel.: (0351) 156841248, Cel.: (0381) 156385465 (Tucumán), marcelomissana@hotmail.com > CORRIENTES - CHACO: ERNESTO FEU, Tel.: (03783) 426002, Cel.: (03783) 15665389, e_feu@hotmail.com > SALTA: DAVID SALDIAS, Tel.: (0387) 4319192, Cel.: (0387) 154532743, Cel.: (0387) 154074261 (MÓNICA), orthodentsalta@hotmail.com > LA RIOJA: ANA RODRIGUEZ, Tel.: (0380) 4429163, Cel.: (0380) 154588794, rodriguezanaafrica@yahoo.com.ar > SANTA FE - ENTRE RÍOS - MAR DEL PLATA: GUSTAVO CURIALE, Tel.: (0341) 4259226 (ROSARIO), Tel.: (0343) 4311609 (PARANA), Cel.: (0223) 155171502 (MAR DEL PLATA), Cel.: (011) 1568791920, gc.orthodent@hotmail.com > SAN RAFAEL - MENDOZA: GUILLERMO GARCIA, Cel.: (0260) 154413432, Cel.: (0260) 154513604 (ISABEL), ceoguillermogarcia@hotmail.com > RÍO NEGRO - NEUQUÉN - B. BLANCA: KIDU S.A. - FERNANDO BRIZUELA, Cel.: (0291) 155066 612, kidusociedad@gmail.com > COMODORO RIVADAVIA - CHUBUT: DEFRANCO GRACIELA, Tel.: (0297) 4064477, Cel.: (0297) 154713779, orthodent_comodoro@hotmail.com.

www.orthodent.com.ar

Twitter: OrthodentOK YouTube: Orthodent Argentina Facebook: Orthodent



EL MAYOR STOCK DEL MERCADO

ENTREGAS EN EL INTERIOR

FINANCIACIÓN HASTA 12 CUOTAS

POSTVENTA & INSTALACIÓN

ASESORES ESPECIALIZADOS

DIGITALIZACIÓN

Odonto
tienda.com
 TE ACERCA TECNOLOGÍA



AUTOCLAVES

LO ÚLTIMO EN TECNOLOGÍA AL MEJOR PRECIO



FINANCIACIÓN



STOCK PERMANENTE



DIGITALIZACIÓN **Carestream** DENTAL



ENVÍOS



POSTVENTA



UNIDADES DENTALES

LA MAYOR VARIEDAD Y STOCK DEL MERCADO



COMBOS DE CONSULTORIOS

AL MEJOR PRECIO Y FINANCIACIÓN!



LAS IMÁGENES SON DE REFERENCIA Y PUEDEN DIFERIR DEL PRODUCTO.

15 ANIVERSARIO

VENTAS TELEFONICAS

POR WHATSAPP

0810-999-6789

1169908558

info@odontotienda.com.ar | WWW.ODONTOTIENDA.COM

DUTY GROUP
HEALTH TECHNOLOGY



El implante de Alta Performance



PROMO LANZAMIENTO

Comprando 21 implantes llévase 24 más un práctico dispenser para su stock!!!



High•Ti

El implante de alta performance

- Con sistema de doble espira, que hace fácil y dinámica su colocación.
- Presentado en sus 2 versiones de hexágono externo e interno, montados con porta implante y pilar multifunción.
- Novedoso mango recto para hacer más sensible y práctica la colocación.
- Además de las medidas habituales sumamos la práctica medida de 3.6 mm de diámetro, generando la exacta medida intermedia entre 3.3 y 4 mm.
- Sistema de ensanchadores digitales para casos delicados.



www.highti.com.ar

Av. Santa Fé 2130 1° A • Tel.: +54 11 4822-1737 • Email: htimplants@gmail.com

Wj se image

PLANMECA



PLANMECA
ProMax 3D

3D

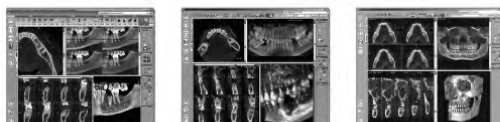

WISE IMAGE S.A.

Staff con 30 años en el mercado y más de 10 años trabajando con Planmecca

Único plantel de servicio técnico capacitado en fábrica (Finlandia) actualizado año a año

Instalaciones y mantenimiento en todo el país

PLANMECA

Panorámicos dentales
Ortopantomógrafos digitales y analógicos
Tomógrafos 3D Cone Beam CT
Radiología intraoral - radiovisiógrafos

Washington 3481 (C1430EUS) Bs. As., Argentina Tel/Fax: +5411 4546-3113 (líneas rotativas)
Web: www.wiseimage.com.ar - E-Mail: info@wiseimage.com.ar

Fresados por CAD CAM
para odontólogos y laboratorios.



JAIME®
LABORATORIO
DENTAL

Deán Funes 2010, C1244AAP, Buenos Aires
Tel. (54 11) 43 08 07 70 líneas rotativas
info@laboratoriojaime.com.ar | www.laboratoriojaime.com.ar

CORONAS | PUENTES | REHABILITACIONES | IMPLANTES | HIBRIDAS
Servicio de cadetería: retiro y entrega en Buenos Aires, GBA y el resto del país.



38° JORNADAS INTERNACIONALES de la Asociación Odontológica Argentina

4 al 7 de Noviembre de 2015
Sheraton Hotel & Convention Center
Buenos Aires, Argentina



ASOCIACIÓN ODONTOLÓGICA ARGENTINA

CURSOS INTERNACIONALES

Cursos de 6 horas c/u.*

(Sede Sheraton Hotel & Convention Center)



Miércoles 4 de Noviembre

OPERATORIA / ESTÉTICA



PROF. DR. FRANCESCO MANGANI
ACERCAMIENTO BIO MIMÉTICO A LA ODONTOLOGÍA CONSERVADORA

Miércoles 4 de Noviembre

ENDODONCIA



DR. JAMES GUTMANN
CONCEPTOS AVANZADOS Y VISIONARIOS EN PERMEABILIZACIÓN, LIMPIEZA, CONFORMACIÓN Y OBTURACIÓN DEL CONDUCTO RADICULAR

ORTODONCIA



DR. LUIS CARRIERE
CONSECUCCIÓN DE UNA COMPLETA ARMONÍA FACIAL ESQUELÉTICA Y DENTAL. ORTODONCIA BASADA EN LA PROPORCIÓN DIVINA DE LA CARA

Miércoles 4 de Noviembre

PERIODONCIA/ IMPLANTES



DR. JEAN-LOUIS GIOVANOLLI
EL RIESGO DE INFECCIÓN EN IMPLANTOLOGÍA
**(Único curso de 4 horas)*

Jueves 5 de Noviembre

REHAB./ PERIODONCIA



DR. RAMÓN GÓMEZ MEDA
REGENERACIÓN DE PAPILAS Y REHABILITACIÓN MULTIDISCIPLINAR DEL SECTOR ANTERIOR

Viernes 6 de Noviembre

ORTODONCIA



DR. TROY CHRISTENSEN
AUTOLIGADO: MITOS, VERDADES Y EFICACIA DEL TRATAMIENTO

Viernes 6 de Noviembre

REHABILITACIÓN ORAL



DR. DARÍO ADOLFI
POSIBILIDADES REHABILITADORAS SOBRE DIENTES E IMPLANTES CON EL SISTEMA CAD/CAM - UNA APLICACIÓN CLÍNICA Y DE LABORATORIO

Viernes 6 de Noviembre

IMPLANTES/ PERIODONCIA



DR. JULIO CESAR JOLY
DETALLES, INNOVACIONES Y LIMITACIONES PARA EL TRATAMIENTO CON IMPLANTES EN LA ZONA ESTÉTICA
Curso en conjunto (6 horas)



DR. PAULO F. DE CARVALHO

Sábado 7 de Noviembre

OPERATORIA/ ESTÉTICA



DR. RONALDO HIRATA
TIPS EN ODONTOLOGÍA ESTÉTICA

ODONTOPEDIATRÍA



DRA. SORAYA COELHO LEAL
MANEJO DE LESIONES DE CARIES EN DENTINA DE ACUERDO CON LA FILOSOFÍA DE MÍNIMA INTERVENCIÓN

TRABAJOS:

Usos de Toxina Botulínica y Ácido Hialurónico en Odontología

Autor: Dra. Analia J. Rojtkop. Odontóloga especializada en rehabilitación oral, estética dental y rejuvenecimiento del tercio inferior del rostro. Directora y coordinadora de cursos de estética dental y escultura labial de Fundamia. Directora: Dentist Analia Clínica de estética dental y facial. Presidente de SOESTETICA Sociedad Odontología Estética Argentina.

Sin lugar a dudas la estética ha ganado un lugar preponderante en nuestra sociedad. El odontólogo responsable de devolver la sonrisa a sus pacientes ha quedado involucrado directamente en la responsabilidad de satisfacer esa necesidad.

Una vez más la odontología tiene en sus manos nuevas herramientas para ampliar el espectro de acción.

La toxina botulínica y el ácido hialurónico son sustancias habitualmente asociadas a sus efectos estético, aunque éstas tienen además aplicaciones terapéuticas muy interesantes a la hora de plantear un plan de tratamiento odontológico.



Ácido Hialurónico

El ácido hialurónico es un polímero natural, es un grupo de polisacáridos presentes en el tejido conjuntivo de seres vertebrados llamado glicosaminoglicanos. Se puede encontrar en el cuerpo humano en el tejido conjuntivo, en el líquido sinovial en la piel y en el humor acuoso y vítreo.

También puede encontrarse en los pulmones, cerebro y músculos, en menor concentración en el hígado y plasma sanguíneo. (Fraser et al., 1997; Demarosi et al., 2007; Noble et al., 2011; Liu et al., 2011).

La aplicación de este producto brinda relleno e hidratación a los tejidos. Sirve para tratar cicatrices atróficas, pequeños defectos cutáneos y mejora el contorno facial. Es una sustancia ideal porque con una mínima aplicación tiene un resultado duradero.

El material es orgánico y totalmente reabsorbible. El efecto es inmediato, su duración media de 6 meses (Junkis Hopkins 2010).

Aplicaciones en Odontología:

- Relleno de labios
- Relleno de surco nasogeniano
- Relleno surco mentoniano
- Aumento de volumen de labios
- Relleno de cicatrices
- Relleno arrugas peribucales
- Reposición de comisuras
- Relleno de papilas
- Aumento de volumen del margen gingival

Complementa muchas veces tratamientos de ortodoncia donde no se logra obtener un cierre de labios adecuado, o de rehabilitación oral cuando a pesar de haber logrado una función dentaria correcta el marco de la sonrisa no acompaña con la armonía adecuada.

La implantología, periodoncia también consideran útiles estas sustancias como complemento de tratamiento.

Efectos Colaterales

Las complicaciones del uso de rellenos a base de ácido hialurónico pueden ocurrir por falta de experiencia, técnica incorrecta o por el propio producto.

Los efectos colaterales pueden dividirse en **precozes** o **tardíos**.

Efectos Colaterales Precozes

Eritema o edema: generalmente es una respuesta inmediata y ocurre por la respuesta a la injuria y por las propiedades hidrofílicas del producto, por la densidad del producto o por la colocación en un plano incorrecto de la piel.

Equimosis: ocurre por la perforación de pequeños vasos en el lugar de la aplicación. Habrá riesgo de mayor sangrado si hubiera perforación de vasos más profundos.

Necrosis: Es una rara complicación pero existen casos que ocurren por colocación accidental en arteria.

Hay casos registrados con la aplicación de ácido hialurónico en zona de glabella y región nasolabial.

Infección: no es un efecto adverso muy común pero, puede ocurrir por realizar una técnica inadecuada. Puede ser originada por bacterias o virus.

Existe un caso de infección relatado donde el producto o el lugar de aplicación estaba contaminado con mycobacterium chelonae (Rouso Pitman 2010).

Nódulos se observa generalmente en plazos cortos o medios, aparecen pápulas blanquecinas. Ocurre la mayoría de las veces por mala técnica de aplicación. La piel puede adquirir un color azulado. En general la remisión es espontánea.

Efectos Colaterales Tardíos

Granuloma: es de muy baja incidencia y ocurre entre 6 y 24 meses después de la aplicación. Para el tratamiento puede utilizarse hialuronidasa en una concentración de 50U/ml.

Si no remite la indicación es su remoción quirúrgica.

Reacciones alérgicas: la incidencia de aparición alérgica es en el 0,1%. La aparición puede ser entre 3 y 7 días después, clínicamente aparece edema eritema, hiperemia en el trayecto de la aplicación.



Toxina Botulínica

La toxina botulínica es conocida en medicina desde el año 1973 en primates. A finales de la década de 1970 fue introducida como agente terapéutico para el tratamiento de estrabismo. Desde entonces las aplicaciones terapéuticas se han ampliado en diferentes campos.

LIBROS Y REVISTAS

Rehabilitación Estética



Autores: Andre Callegari - Reinaldo Brito e Dias

Editorial: Amolca

ISBN: 978-958-8871-16-5

Cantidad de Páginas: 406

Formato: 23 cm x 31 cm

Encuadernación: Tapa dura de lujo, gofrado.

Año: 2015

Prólogo:

La forma como se escribió y planificó el libro permite una lectura rápida, fundamentalmente por reunir en un solo volumen una visión restauradora estética objetiva y de fácil comprensión. La presentación de los distintos puntos de vista y de la experiencia clínica de cada uno de los autores que seleccionaron las diferentes situaciones clínicas diarias con resoluciones, en las cuales se utilizaron materiales y tecnologías modernas, hacen que este libro sea una fuente de consulta importante y actualizada para el uso del clínico en el día a día profesional.

En la resolución de los distintos casos clínicos presentados es importante destacar que se necesita una odontología con una visión moderna, que a largo plazo pueda producir beneficio al paciente y en la que el equipo de profesionales involucrados debe discutir y viabilizar con competencia los tratamientos de forma organizada y objetiva.

Gentileza: Editorial Atlante Argentina SRL. Junin 827 - C.P. (1113) Bs. As.

Tel/Fax 4963-7141 / 4961-6506. info@editorialatlante.com.ar / www.editorialatlante.com.ar

Oftalmología: donde lo utilizan en casos de blefarospasmo asociado a distonía facial. Esta es una terapia que tiene 90% de éxito.

Estética: es extremadamente eficaz en la combinación de otras modalidades estética, como relleno dérmicos, láser, peeling y cirugía.

Hiperidrosis: la hiperhidrosis principalmente en axilas, palmas, pies y rostro, es una de las afecciones más comunes tratadas con toxina botulínica. Reduce eficazmente la sudoración sin grandes efectos colaterales y mejora la calidad de vida.

Dolor de cabeza: la toxina botulínica ha sido estudiada ampliamente para los casos de dolor de cabeza y jaquecas. Los dolores no desaparecen pero la duración y la frecuencia disminuye considerablemente.

Urología: otra indicación de la toxina botulínica es la vejiga hiperactiva, que afecta aproximadamente al 16% de hombres y 17% de mujeres en los Estados Unidos. Mejora considerablemente disminuyendo la actividad del músculo detrusor neurogénico reduciendo la incontinencia. También son consideradas como terapia eficaz para la hiperplasia benigna de próstata, sin ningún efecto colateral sistémico.

En el área médica es conocida por el tratamiento eficaz para eliminar la expresión del envejecimiento.

Es una proteína, derivada de la bacteria Clostridium Botulinum. Su acción consiste en bloquear las terminaciones nerviosas, impide la liberación de acetilcolina y de esa forma la contracción muscular. El músculo relaja porque sufre una denervación. El efecto tarda de 2 a 4 días en aparecer alcanzando su máxima expresión a los 15 días de aplicación. Esta acción es reversible, su efecto dura de 3 a 6 meses

Los estudios demuestran que la toxina botulínica tipo A tiene posibilidad de uso terapéutico en Odontología en áreas rela-

cionadas a la cavidad oral y rostro. La mayoría de los estudios demuestran que en su mayoría los efectos son beneficiosos.

El odontólogo posee los conocimientos sobre estructuras de cabeza y cuello por que debe tratar patologías del rostro y cavidad oral en forma conservadora y conocer la utilización de la toxina botulínica.

Los procedimientos cosméticos son facultativos mejorando los resultados finales de los tratamientos, pero los terapéuticos son necesarios de aplicar, caso contrario se incurre en la omisión de la preservación del sistema estomatognático.

Aplicaciones en Odontología:

- *Sonrisa gingival*
- *Bruxismo*
- *Sialorrea*
- *Asimetría facial*
- *Elevación de comisuras*
- *Dolor orofacial*
- *Arrugas peribucales*

El tercio medio e inferior del rostro presentan importante número de músculos. Se debe conocer profundamente la anatomía y aplicar dosis bajas. Planear perfectamente la ejecución y en pequeños pasos. Los puntos pueden estar asimétricos para la corrección de sonrisa gingival asociado a la acción de la toxina botulínica (Sucupira Abramovitz 2012 Tamur 2010).

Conclusión:

Los resultados estéticos y terapéuticos que se obtienen con la aplicación de toxina botulínica y ácido hialurónico en el rostro, son beneficiosos para múltiples especialidades en odontología.

Su uso requiere entrenamiento adecuado, y conociendo su alcance debe ser considerado en el plan de tratamiento. Existe actualmente una vasta bibliografía que avala los resultados.

El trabajo completo puede ser consultado en nuestro sitio web: www.red-dental.com

OFRECIDOS

Los avisos vienen de la página 10

Solicito empleo de asistente dental en z/ norte, recibida, c/ título y matrícula.
E-mail: carina.paz77@hotmail.com

Soy asistente dental, 8 años exp. en consultorio, busco trabajo por medio tiempo pref. por las mañanas. Tel.: 1133492021.
E-mail: marieuge08@hotmail.com

Sra. jubilada se ofrece como secretaria y/o tareas grles., disponibilidad horaria, pref. z/ Villa Crespo, Belgrano, Chacarita. Tel.: 4855-3376 o 1567406086.
E-mail: nanaiacuellar.13@hotmail.com

Busco trabajo como secretaria/recepcionista, z/ Cap. Fed., amplia exp. Cel: 1559318013.
E-mail: arcos782@gmail.com

Todos los avisos recibidos los puede encontrar en: www.red-dental.com

COMPRA / VENTA / ALQ.

Vendo esterilizadora automática digital smart-steril, marca Lightech \$3500, sillón Gnatus completo c/ banqueta \$10.000, escritorio \$500, compresor, motor monofasico, \$3500. Todo se encuentra funcionando y en muy buen estado.
E-mail: jorgejavierroma@hotmail.com

Alquilo consultorio totalmente equipado, consultar por días y horarios disponibles, z/ centro sobre Av. Rivadavia y Junín. Cel: 1555936240.

Más avisos en: www.red-dental.com

AGRUPADOS

VENDO:

TOMÓGRAFO CONE BEAM y PANORÁMICO 2 en 1 (KODAK 9000)
Excelente Funcionamiento - Poco Uso

Consultas: pablogastonlewin@hotmail.com
drfurlancesar@gmail.com

Centro Odontológico en La Plata

Busca Odontólogos para Endodoncia y Operatoria.
Full Time. Enviar CV a:
clinica@codc.com.ar

EMPRESA ODONTOLOGICA DE ZONA OESTE - BS. AS.

SOLICITA PROFESIONALES:
para Odontología General y Prótesis.
Guardias de semana y fin de semana
Trabajo asegurado. Pago contado.
Tel.: **0237-4664480**
odontologosmoreno@hotmail.com

ALQUILO CONSULTORIO DE 1º NIVEL

TOTALMENTE EQUIPADO
Av. Santa Fe y Junín

Tel. : **(011) 4827-5459**
E-mail: barrionorteconsultorios@gmail.com

Alquilo Consultorio en Belgrano sobre Av. Cabildo al 1700

Estación Jose Hernández subte "D" por Horas - Día - Mes
belgranoconsultorios@hotmail.com
Tel.: **4896-4073** (deje mensaje)
Facebook: Belgranoconsultorios

ALQUILO Consultorios de Categoría

Junín esq. Paraguay
Super luminoso, moderno
Vista panorámica
Tel.: **4964-0202 / 1551243014**

Alquilo Consultorio en Zona Belgrano (Luis M. Campos y Olleros)

Lockers, LED, Esterilizadora, Hemosuctor, RX. Por Hora o Módulos de 5 hs. semanales al mes \$1000. Disponibles mañanas, lunes y miércoles por la tarde.
consultoriopalermo@yahoo.com.ar

Alquilo consultorio de categoría sobre Av. Cabildo

A estrenar. Moderno. Sillón a 4 manos, cavitador, esterilizadora digital, Rx, lockers e internet.
Habilitado por el Ministerio.
Hora / Módulo / Mes
Tel.: **(011) 1565314727 / 1531544057**

red-dental.com en el Interior - Obtenga su Ejemplar Gratuito en:

<p>BUENOS AIRES AGREMIACIÓN ODONT. de LA PLATA Calle 68 n° 392 - La Plata Tel.: (0221) 427-3005 ASOC. ODONT. MARPLATENSE Jujuy 1843 - Mar del Plata Tel.: (0223) 476-0600 / 473-9060 B&W LA PLATA/BAHIA BLANCA Calle 45 N° 883 entre 12 y 13 - La Plata Tel.: (0221) 4214807 / 4214674 Rodríguez 252 Piso 1 Of. 4 - Bahía Blanca Tel.: (0291) 4565510 / 4565520 CTRO. de SALUD BUCAL y TRAT. ORTOD. Diagonal Moreno 7 - Darragueira Tel.: (02924) 420094 CÍRC. ODONT. de MAR del PLATA Moreno 2860 - Mar del Plata Tel.: (0223) 494-6600 CÍRC. ODONT. del NORTE Av. Del Libertador 16056 - San Isidro Tel.: 4743-9764 COLEGIO de ODONT. de MAR DEL PLATA Bolívar 2860 - Mar del Plata Tel.: (0223) 493-7650 COLEGIO de ODONT. de LA PLATA (Dist. I) Calle 3 N° 471 - La Plata Tel.: (0221) 421-4512 COMPANY DENTAL Condarco 360 - Temperley Tel.: (011) 4245-6560 CONCEPTO DENTAL Saenz 592 - Lomas de Zamora Tel.: (011) 4245-2626 DENTAL MORON Machado 1001 - Morón / Rosset 18 - Moreno Tel.: 4483-3640 / (0237) 462-8019 DENTAL RD Almafuerte 2944 - San Justo Tel.: 4441-1500 DENTAL SUR Humberto I, 1264 - Pta. Alta - Bahía Blanca Tel.: (02932) 421198 / (0291) 500-1090 DIANA VOLPI Thompson 460 - Bahía Blanca Tel.: (0291) 455-5273 DINA DENTAL Diagonal 77 n° 111 - La Plata Tel.: (0221) 422-7745 DIPAOLA DENTAL 14 de Julio 1951 - Mar del Plata</p>	<p>Tel.: (0223) 495-6432 / 494-3477 INST. DENTAL ARGENTINO Beguerestain 2205 - Avellaneda Tel.: 4209-0969 INST. SUPERIOR DE LA MUJER Av. Hipólito Yrigoyen 4973 - Lanus Oeste Tel.: (011) 4241-3547 MDENT Independencia 1121 - Laprida Tel.: (02284) 15 453267 MAIPU DENTAL Maipu 435 - Merlo / Medrano 37 - Ituzaingó Tel.: (0220) 482-2197 / 4661-7501 SOCIEDAD ODONTOLOGICA LA PLATA Calle 13 n° 680 La Plata - Prov. Bs. As. Tel.: 0221-4227471 UNIV. NACIONAL DE LA PLATA Facultad de Odontología - Secretaria Calle 50 entre 1 y 115 - La Plata ODONTOTIENDA Calle 49 n° 461 (entre 4 y 5) - La Plata Tel.: 0810-999-6789 CATAMARCA MINISTERIO DE SALUD Dirección Provincial de Medicina Asistencial Chacabuco 169 - Catamarca CHACO CÍRC. ODONT. del CHACO Av. San Martín 125 Tel.: (03722) 445749 JOKUA DENTAL Wilde 12 - Loc. 1 - Resistencia Tel.: (03722) 422-948 MINISTERIO SALUD PUBLICA CHACO Marcelo T. Alvear 145 Piso 8 - Resistencia Tel.: (03722) 434208 CHUBUT Asoc. Odont. Noreste del Chubut Pasaje San Luis 455 - Trelew Tel.: 02965-427698 CÓRDOBA CARRIZO DENTAL Santa Rosa 345 - Córdoba Tel.: (0351) 428-2222 CÍRC. ODONT. de CÓRDOBA 27 de Abril 1135 - Córdoba Tel.: (0351) 421-6207 / 424-1511 / 425-3951 FUNDACIÓN CREO Av. Velez Sarfield 1460 P 5º - Córdoba</p>	<p>Tel.: (0351) 589-1867 / 68 JUAN NOVACEK S. A. Av. Chacabuco 127 - Córdoba Tel.: (0351) 426-5661 MARCELO MISSANA Av. Maipu 44 - 3º "A" - Córdoba Tel.: (0351) 424-0377 OMAR DENTAL (central) B. V. Chacabuco 249 - Córdoba Tel.: (0351) 4257222 / 425-6618 SUC. CÍRC. ODONT. CÓRDOBA 27 de Abril 1135 Tel.: (0351) 425-1567 SBZ Obispo Trejo 29 - Entrepiso - Córdoba Tel.: (0351) 423-7685 CORRIENTES CÍRC. ODONT. de CORRIENTES Paraguay 837 - Corrientes Tel.: (03783) 428308 CLAUVERDENTAL Junín 1898 - Corrientes Tel.: (03783) 465-674 COLEGIO ODONT. MONTE CASEROS Colón 1171 Monte Caseros Tel.: (03775) 424917 CORRIENTES DENTAL Hipólito Yrigoyen 1712 - Corrientes Tel.: (03783) 428-998 ENTRE RÍOS CÍRC. ODONT. de CONCORDIA Espino 228 - Concordia Tel.: (0345) 421-7311 PARANADENT 3 de Febrero 1189 - Paraná Tel.: (0343) 424-9855 / 4245389 FORMOSA CÍRC. ODONT. de FORMOSA Junín 745 - Formosa Tel.: (03717) 432182 JUJUY CÍRC. ODONT. de JUJUY Necochea 666 - S. Salvador de Jujuy Tel.: (0388) 422-2871 LA PAMPA CÍRC. ODONT. de La PAMPA Lisandro de la Torre 366 - Santa Rosa Tel.: (0295) 441-0543 / 4 CASADENT S.R.L. Lisandro de la Torre 166 - Sta. Rosa</p>	<p>Tel.: (0295) 442-3070 BRIDENTAL Lisandro de la Torre 366 - Santa Rosa Tel.: (0295) 4410543 / 4 LA RIOJA CÍRC. ODONT. de LA RIOJA San Nicolas de Bari Oeste 924 - La Rioja Tel.: (03822) 423568 MENDOZA B&W MENDOZA Av. San Martín 168, 2º P Of. 2 - Mendoza Tel.: (0261) 424-7983 / 424-7984 CÍRC. ODONT. de MENDOZA Godoy Cruz 622 - Mendoza Tel.: (0261) 4230315 FERRER SALUD San Lorenzo 260 - Mendoza Tel.: (0261) 4297755 / 429-7755 ODONTOLOGÍA MAURI Necochea 523 - Mendoza Tel.: (0261) 423-0812 / 425-9444 MISIONES CÍRC. ODONT. Z. CENTRO de MISIONES 9 de Julio 947 - Oberá Tel.: (03755) 405606 CÍRC. ODONT. Z. SUR de MISIONES Ayacucho 1446 - Posadas Tel.: (03752) 428142 NEUQUÉN CÍRC. ODONT. de NEUQUÉN Córdoba 419 - Neuquén Tel.: (0299) 447-2491 ODONTO SUR S.R.L. Mendoza 160 - Neuquén Tel.: (0299) 443-4006 RÍO NEGRO DENTAL BARILOCHE John O'Connor 597 - Bariloche Tel.: (02944) 439-734 PATAGONIA DENTAL España 1478 - Gral. Roca Tel.: (02941) 422-235 SALTA NORTE DENTAL S.R.L. Av. Belgrano 939 - Salta Tel.: (0387) 421-4070 SAN JUAN CÍRC. ODONT. de SAN JUAN Salta 192 Sur - San Juan Tel.: (0264) 427-6107</p>	<p>SAN LUIS CÍRC. ODONT. de SAN LUIS Ayacucho 1362 - San Luis Tel.: (02652) 426636 SANTA CRUZ ASOC. ODONT. SANTACRUCEÑA Presidente Perón 46 - Rio Gallegos Tel.: (02966) 420120 SANTA FE ADRIANA BUGNONE Crespo 1264 - Rosario Tel.: (0341) 439-9781 / 437-5817 ASOC. ODONTOLOGICA ROSARIO Ríoja 1618 - Rosario Tel.: (0341) 4217446 DIS-DEN Santa Fe 3153 - Rosario Tel.: (0341) 438-4433 / 438-3222 HECHOS DENT Casa Dental Iriondo 571 - Rosario Tel.: (0341) 439-2704 / 435-1710 RENE DENTAL Richierri 777 - Rosario Tel.: (0341) 438-3644 SBZ Santa Fe 3061 Local 2 y 3 - Rosario Tel.: (0341) 430-7259 TRIDENTAL S.R.L. Buenos Aires 1712 / 1730 - Casilda Tel.: (0364) 422-111 SANTIAGO DEL ESTERO CÍRC. ODONT. SANTIAGUENO H. Irigoyen 565 - Santiago del Estero Tel.: (0385) 421-8636 / 421-4590 GRACIELA DENTAL Avda. Moreno Sur 686 - Stgo. del Estero Tel.: (0385) 422-5377 TUCUMÁN ASOC. de PROTESISTAS DENTALES Florentino Ameghino 77 - Tucumán Tel.: (0381) 436-8472 ATENEO DE ORTODONCIA Salta 530 - Tucumán Tel.: (0381) 421-2305 / 421-2267 CASTILLO DENTAL S.H. Corrientes 766 - Tucumán Tel.: (0381) 421-2851 NORTE DENTAL Catamarca 281 - Tucumán Tel.: (0381) 421-8400</p>
---	---	---	--	--

Red Dental en las redes sociales!



www.facebook.com/reddental
www.facebook.com/reddentalint

Buscanos!!

@reddental



JORNADAS DE PREVENCIÓN C.O.R.A. 2015
20º ANIVERSARIO DE LA C.N.P.

2, 3 y 4 de Diciembre 2015
Círculo Oficiales de Mar - Buenos Aires



CONFEDERACION ODONTOLOGICA DE LA REPUBLICA ARGENTINA

SYNERGY

BONE GRAFTING MATERIAL



www.odontit.com - info@odontit.com
Tel. (54 11) 4825-0221 / Fax. (54 11) 4903-9330
Azcuénaga 1077 4o. D / CABA

red-dental.com



odontit

IMPLANT SYSTEMS

SYNERGY

BONE GRAFTING MATERIAL

www.odontit.com - info@odontit.com
Tel. (54 11) 4825-0221 / Fax. (54 11) 4903-9330
Azcuénaga 1077 4o. D / CABA



El Hospital de Odontología "Dr. José Dueñas" es una obra única en su tipo en Sudamérica, edificio vertical con casi 5000 metros cuadrados de superficie construido bajo los requerimientos modernos de la época, de planta baja y nueve pisos con cuatro elevadores y servicios centrales.

En el año 1968 se dispuso la fusión de los dos institutos en el edificio de Muñiz 15, llamándolo Instituto Central de Odontología bajo la dirección del Dr. Horacio P. Veroni. Consecuentemente nació otro organismo con mayor capacidad operativa que obligó a una reestructuración orgánica de su funcionamiento y el diseño de nuevos objetivos y metas para satisfacer a una mayor población a atender. De él siguió dependiendo el Centro Odontológico Infantil N° 1 (COI N°1) creado en el 1962 y ubicado en Mataderos dedicado a la asistencia pediátrica y a tratamientos de ortodoncia.

Desde esos tiempos el más tarde llamado Instituto Central de Odontología y en el año 1976 "Hospital de Odontología" fue readaptando y reequipando progresivamente sus áreas asistenciales y de apoyo

Hospital de Odontología Dr. José Dueñas (Parte II)

conservando su relevancia en el tratamiento de ortodoncia en una planta exclusiva dotada de 13 equipos dentales y 23 profesionales.

Fue así que se recrearon espacios, reemplazaron y aumentaron los equipos dentales y radiológicos, remodelaron los servicios y el aula, incorporó nuevo instrumental, un sistema de computación y mejoras ambientales como aire acondicionado central.

La obra de mayor envergadura recayó en el Área de Urgencias transformada en la más moderna y de mayor capacidad operativa de su tiempo al dotarla de tres modernos equipos, quirófano, central de esterilización propia y aparato de rayos.

Paralelamente se instaló en la entrada del Hospital un elevador externo para discapacitados motrices, el segundo dispuesto entre todos los hospitales de la capital.

En el campo de la docencia el hospital promovió la capacitación profesional organizando numerosos cursos intrahospitalarios

dictados por prestigiosos profesores universitarios y por dictantes de las asociaciones profesionales, publicó periódicamente la revista del hospital, y organizó jornadas científicas. También promovió y logró ser el primer Hospital Odontológico con *Residencia en Odontología* (1980) y el único donde funciona una *Escuela de Asistentes Dentales* (1981).

El hospital saldó su deuda con su promotor en el año 1995. Primero promovió y luego logró que por Decreto Municipal el hospital llevara el actual nombre de "Hospital Odontológico Dr. José Dueñas". La institución desde sus comienzos es un centro de referencia de la atención odontológica, reconocido por la excelencia de la atención y su alta capacidad operativa.

Cuando se inauguró disponía de 36 sillones dentales, 83 profesionales, 34 Asistentes, 23 protesistas. Actualmente dispone de más de 72 equipos dentales, de una dotación 320 agentes (incluidos el COI y el Área de Urgencias) de los cuales 99 son odontólogos, 64 Asistentes Dentales, 25 Técnicos Mecánicos Dentales.

Se llevan a cabo todas las especialidades odontológicas en forma ambulatoria. Últimamente incorporó la asistencia de FLAP, ATM y Estomatología. Asiste en dos turnos de lunes a viernes y realiza 144.000 consultas anuales más las del Área de Urgencias que funciona las 24 horas y atiende 3.700 consultas por año.

Autor: Prof. (E) DR. Genaro Oscar Cacace

Q-implant

quality implant

UNA MANERA SIMPLE DE COMUNICARSE CON NOSOTROS.



www.q-implant.com.ar
info@q-implant.com.ar / facebook/qimplant

Presidente José E. Uriburu 1010.
Oficina D. Piso 2.
CABA +54 11 48226006.

Mueligramas

Respuestas

- 5) Escotadura
- 4) Mucositis
- 3) Gnatología
- 2) Quielitis
- 1) Parodontal
- 9) Lalopatía
- 8) Cizalla
- 7) Glosopatía
- 6) Micrognatia

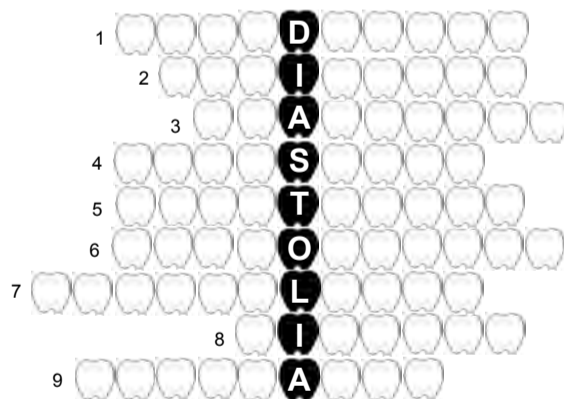

Preguntas

- 1) Próximo o alrededor de un diente.
- 2) Inflamación de los labios.
- 3) Dolor de la mandíbula.
- 4) Inflamación superficial de una membrana mucosa.
- 5) Muesca o depresión en el borde de un hueso, o de un órgano.
- 6) Pequeñez anormal del maxilar, en particular del inferior.
- 7) Parálisis lingual provocada por lesiones que afectan al nervio hipogloso.
- 8) Instrumento quirúrgico para diéresis y exéresis ósea.
- 9) Término genérico que designa a diversas alteraciones del habla, como la dislalia.



ROSTER DENT

Sistemas de Implantes Dentales

ROSTERDENT ha avanzado en el desarrollo de productos dentales brindando versatilidad y confiabilidad al odontólogo. ROSTERDENT tiene a su disposición TODAS las SOLUCIONES para sus PACIENTES

www.rosterdent.com

ISO 13485:2012 ISO 9001:2008



Beruti 2522.1ºA. Ciudad Autónoma de Buenos Aires. Tel. 011-4823-1202.

rosterdent@arnet.com.ar - info@rosterdent.com

INDUSTRIA ARGENTINA